A股高开低走失守3300点

10月29日，A股三大指数周二集体回调，截至收盘，沪指跌1.08%，收报3286.41点；深证成指跌1.33%，收报10543.33点；创业板指跌2.32%，收报2177.31点。沪深两市全天成交额2.06万亿元，较上个交易日放量1992亿元。整体上个股跌多涨少，全市场超4200只个股下跌。 杨晓春

和周一开盘下挫随后探底回升相反，周二指数开盘上冲后随即回落，盘中一度跳水下失守3300点整数关口。从盘面来看，部分消费电子、半导体、金融科技概念股表现强势，而钢铁、煤炭、房地产、白酒板块跌幅居前，CRO、光伏、锂电池等题材也出现回落。值得注意的是，在周二上午和下午的收盘阶段，市场都迎来跳水，短期上冲的压力还是比较的明显。

实际上，海内外市场已经出现变数。一方面，海外特朗普概念升温。根据证券时报网报道，周一晚上，特朗普媒体科技集团收高21.59%，成交47.92亿美元。对比9月份的最低点11.75美元，该股迄今已经上涨310%。与马斯克相关的加密货币狗狗币大涨15%。周二早盘，比特币继续走高，升破71000美元关口，目前报71346美元，最近24小时涨幅约2.5%。美元指数亦开始拉升；另一方面，周二，富时中国A50指数期货出现跳水，而恒生指数也迎来跳水。

市场变数的背后，和阶段市场获利盘出逃有关，更和短期事件影响有关。而在此之下，A股短期或进入扰动期。首先，自10月18日反弹回升以来，市场赚钱效应明显，板块轮动之下，滞涨板块修复态势明显，而牛股倍出之下，短期交易热情依旧不减。不过，在市场超200股翻番以及多个十倍股之后，短期获利出逃的需求也在升温；其次，本周将进入三季报最后披露时刻，伴随着三季报业绩的接近尾声，部分“雷区”或开始显现，对市场形成一定的影响和投资扰动，而部分投资者也或选择观望。

因此，随着时间临近10月末以及11月初，市场整体或已经进入扰动期。在此期间，既要留意三季报尾声“业绩雷”对市场的不利影响，也需重点关注海内外重大事件对市场的扰动。

对于市场来说，在当前的震荡趋势下，一旦短期扰动有所加剧，则需谨防指数反弹结束而迎来调整趋势。故今日市场或迎来较为关键的节点，若能够及时获得资金承接修复的话，震荡向上的反弹结构仍有望延续，反之一旦延续下跌的话，短线的调整时间或将被进一步拉长。

概念题材

高位人气股尾盘批量跳水

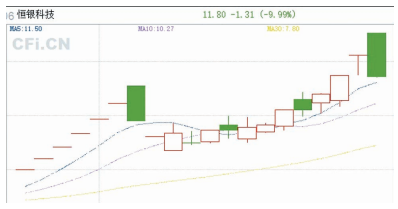

周二消费电子方向展开反弹，银邦股份、荣亿精密、格林精密、福日电子、欧菲光、水晶光电、科森科技等10余股涨停。需注意的是，受到指数的拖累，消费电子概念股除了前排几只核心标的维持了全天强势以外，多数个股都呈现出明显的冲高回落的走势。本质上而言周二上涨属于消息面驱动下的热点轮动，后续大概率还是以震荡向上模式延续，应对上还是耐心等待核心标的的回调低吸机会更为稳妥。

智谱AI概念同样活跃，其中豆神教育、正和生态、中科金财涨停，创业黑马、并行科技、宇信科技等个股涨幅居前。虽然该题材内部有所分化，但作为较新的题材，后续或仍存一定挖掘空间。再结合近期被市场热议的文化出海的逻辑也与之存在着较多的个股重合，当短线情绪企稳时仍可留意该题材方向二次加强的可能性。

个股层面来看，尾盘阶段高位人气股出现批量跳水的情形，恒银科技上演“天地板”，上海贝岭、银之杰、富乐德、文一科技、川润股份、新华传媒等个股大幅回落。高位人气股在经历了连续的快速拉升后，累积了较多的获利盘，一旦短线情绪弱化时，出现类似分歧加剧的走势也在情理之中。

海雪峰

热股追踪

并购出牛股 主板年内首个10倍股达成

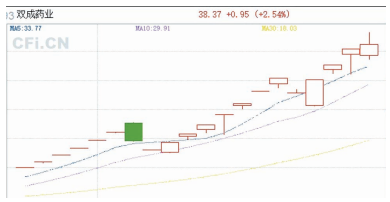

周二，并购重组人气龙头股双成药业开盘继续冲高，盘中一度涨超9%，午前涨幅缩窄。截至收盘，双成药业报38.37元，涨2.54%，最新总市值159.12亿元。值得注意的是，双成药业盘中股价一度触及40元，较2024年7月25日的低点(4元)，股价涨了十倍。该股成为今年主板首个自低点涨幅超10倍的个股，此前两个完成10倍的，分别是创业板的正丹股份和北交所的艾融软件。

自9月10日晚间宣布并购奥拉股份以来，双成药业股价连续14个交易日涨停，后经短暂调整后，再度连续拉出7个涨停，10月23日股价出现跌停，于次日再度恢复强势涨停。

在股价持续大涨之后，双成药业也密集发布多次风险提示称，本次重组事项尚需履行必要的内部决策程序，能否最终成功实施存在不确定性。 中财

拍卖公告

受委托，我公司定于2024年11月8日10时30分在中国拍卖行业协会网络拍卖平台（https://paimai.caa123.org.cn/）以“网络电子竞价”方式，进行网络公开拍卖3辆机动车；现公告如下：一、拍卖标的（按现状拍卖，均不含车牌）1、一辆车牌号为皖H64456江铃牌JX1020PSD4轻型普通货车，行驶里程数：6.8万公里，起拍价8000元，竞买保证金5000元。2、一辆车牌号为皖HN8448江淮牌HFC7182EF小型轿车，行驶里程数：14.6万公里，起拍价2800元，竞买保证金2000元。3、一辆车牌号为皖H60091奇瑞牌SQR7180T117小型轿车，行驶里程数：8.9万公里，起拍价2800元，竞买保证金2000元。拍卖瑕疵说明：上述内容仅供参考，以实物现状为准（详见评估报告）。二、标的物展示时间、地点：自公告发布之日起至拍卖前日止，意向竞买人自行在标的物所在地现场踏勘。三、竞买人资格要求竞买手续办理：1、中华人民共和国境内的企、事业单位，其他社会团体及自然人均可参加竞买。失信被执行人不得参与竞买。竞买人应具备经济支付能力，应遵守拍卖程序，依照国家有关法律法规享有权利并承担义务。2、竞买人需提供身份证（企业组织需提供），委托他人办理的，应提交授权委托书（盖章或签字）及委托代理人的身份证原件及复印件（盖章或签字）。3、竞买人通过“中拍平台”（https://paimai.caa123.org.cn/）实名注册报名，并于2024年11月7日17时前将竞买保证金缴至拍卖机构指定账户，逾期不予办理。竞买不成功且无违规行为，竞买保证金于拍卖会结束后5日内全额退还竞买人（不计息）。竞买保证金转至以下账户：账户名称：安庆开达拍卖有限公司，账 号：178262938722，开户行：中国银行安庆润城支行，提 示：请竞买人汇款时附言交易用途；竞买保证金。四、参拍费用：1、拍卖成交后，买受人需向中拍平台支付0.15%软件使用费，该笔费用与拍卖公司无关。2、竞买人报名时须缴纳200元网络拍卖服务费，均在竞买保证金中扣除（无论成交与否）。五、联系方式：拍卖机构：安庆万达拍卖有限公司.地 址：安庆市迎江区绿地启航社1号楼9层.联系电话：177 5564 5302 严先生

安庆万达拍卖有限公司 2024年10月30日

拍卖公告

受委托，我公司定于2024年11月6日上午10点在本公司拍卖大厅拍卖以下标的，现公告如下：

一、拍卖标的：汽车一批，整体拍卖

二、咨询时间：自公告之日起至2024年11月05日16时止，标的物所在地现场展示。

三、竞买事项：有意竞买者请携带有效身份证件于2024年11月05日下午16:00之前来我公司办理竞买登记手续，缴纳5000元的竞拍保证及200元的竞拍报名费，竞投不成功，保证金将在拍卖会结束后三个工作日内（不计息）退还竞买人。

四、咨询电话：0553-3877718

五、公司地址：芜湖市民生路（老体育场）凯帆大厦704室

芜湖市盛佳拍卖有限责任公司

2024年10月30日

2024年秋季“合肥千企万岗请您来”暨蜀山区“招才引智进高校”安徽警官职业学院专场招聘会

主办单位:安徽警官职业学院
合肥市蜀山区委组织部(蜀山区委人才工作局)
合肥市蜀山区人力资源和社会保障局
承办单位:安徽成拓人力资源管理有限公司
举办时间:2024年11月1日(周五)
14:00-17:00
举办地点:安徽警官职业学院西校区
(蜀山区清溪路78号)
联系电话:0551-65121978

遗失声明 赵芳(430421198211072769)身份证于2024年10月27日遗失，此身份证自遗失之日起所有的违法事务均与本人无关，特此声明。

遗失声明 婴儿姓名：姚文昊，出生医学证明遗失，编号：L340480812声明作废。

车百度国际拍卖行11-6一批金融机构抵债车辆的拍卖公告

受委托，本公司将于2024年11月6日10时30分开始至11月9日10时30分止（延时的除外）在中拍平台（https://paimai.caa123.org.cn）举行拍卖会。一、标的：皖CG3K626、皖AD78X0、苏A193AQ、苏A8Y74V、苏A653ZN、皖C1D157、皖CHJ491、皖CY5847、皖CJD294、皖CZG471、皖C9E413、皖CUS694、皖AA09U9、皖C0E835、皖CDJ031、皖CTL264。共16辆。二、展示时间：2024年10月30日—2024年11月6日。三、展示地点：详见中拍平台地图。四、平台上标的描述是委托人提供只能作为参考，不能作为保证。这：请在展示期间实地看样，未看样的视为对标的物现状的认可，竞买人一旦竞拍，即表明已了解接受标的物现状和已知未知瑕疵。五、报名截止时间：公告发布之日至拍卖会结束。六、竞买登记手续：1、请在中拍平台注册登记，并上传身份证明实名认证，个人：身份证原件 企业：营业执照、法人身份证照片；2、拍卖保证金及报名费：保证金:10000元；竞买不成者，拍卖金后5个工作日内不计息原路退还；报名费：200元/车，此款不成交则不退；若成交报名费可抵扣对应成交价款，如报名费未另行缴纳的，将从保证金里扣除。3、费用缴纳：汇款账户 户名：车百度国际拍卖安徽有限公司 开户行：徽商银行股份有限公司蚌埠蚌山支行 账号：2250092339810000002 七、公司地址：安徽省蚌埠市虎山东路955号汇精大厦1217号八、客服电话：15556199158

车百度国际拍卖安徽有限公司

2024年10月30日

遗失声明

●合肥佩航蔬菜配送有限公司，公章遗失，编号3401320178008，声明作废。

●合肥新站区蜜蜜奶茶店《食品经营许可证》副本遗失，编号：JY23401000006876，声明作废。

365天天资讯

公告声明遗失

刊登电话：0551-62649617

地址：杏花公园北100米润安大厦B座32层

上海浦东发展银行股份有限公司合肥分行与安徽省中安金融资产管理股份有限公司债权转让通知暨债务催收联合公告

根据上海浦东发展银行股份有限公司合肥分行与安徽省中安金融资产管理股份有限公司签署的《上海浦东发展银行不良资产转让协议》，上海浦东发展银行股份有限公司合肥分行（含各分支行，下同）已将其对公告清单所列借款人及其担保人及其他相关方享有的主债权及借款合同、担保合同、抵债协议、还款协议和其他相关协议项下的全部债权及从权利（包括但不限于本金债权、担保权利、违约金债权、损失赔偿债权、利息及罚息债权、实现债权的费用等）依法转让给安徽省中安金融资产管理股份有限公司。上海浦东发展银行股份有限公司合肥分行与安徽省中安金融资产管理股份有限公司联合公告通知各借款人、担保人、其他相关方以及借款人、担保人、其他相关方因各种原因发生更名、改制、歇业、吊销营业执照或丧失民事主体资格等情况的相关承债主体或清算主体。

安徽省中安金融资产管理股份有限公司作为上述债权的受让方，现公告要求公告清单中所列包括但不限于借款人、担保人、其他相关方及其承债主体、清算义务人等相关当事人，从公告之日起立即向安徽省中安金融资产管理股份有限公司履行主债权合同及担保合同、抵债协议、还款协议、其他相关协议项下的偿付义务或担保责任或其他义务与责任。

特此公告

上海浦东发展银行股份有限公司合肥分行
安徽省中安金融资产管理股份有限公司
二〇二四年十月二十九日

安徽省中安金融资产管理股份有限公司 联系人：张小舟 联系电话：0551-62775869
地址：合肥市经开区繁华大道与宿松路交口丽投产融中心B3栋25层
上海浦东发展银行股份有限公司合肥分行 联系人：陶鹏飞 联系电话：0551-62312305
地址：合肥市滨湖新区杭州路2608号

注：1、本公告清单列示暂计至2024年8月16日的贷款本息余额，借款人和担保人应支付给安徽省中安金融资产管理股份有限公司的利息、复利、罚息、违约金、赔偿金等按借款合同、担保合同、抵债协议、还款协议、其他相关协议等相关合同及法律法规、裁判文书规定计算。
2、若借款人、担保人、其他相关方因各种原因更名、改制、歇业、吊销营业执照或丧失民事主体资格等情形的，请相关承债主体及/或清算主体等相关当事人代为履行义务或履行清算责任。
3、清单中“担保人”包括但不限于保证人、抵押人、出质人等，担保人的担保范围以签署的合同等法律文件约定及法律法规、裁判文书规定为准。若公告中借款人、债权金额、担保人、其他相关方等信息与事实不符的，以原贷款银行与借款人、担保人、其他相关方等签署的合同等法律文件约定或法律法规、裁判文书规定为准。
附：公告清单

序号	贷款机构	借款人	担保人	截至2024年8月16日债权本金余额（单位:元,币种:人民币）	截至2024年8月16日债权利息余额（单位:元,币种:人民币）	费用(诉讼费等代垫费用,单位:元,币种:人民币)
1	芜湖分行	马鞍山市大汗物资有限责任公司	马鞍山市大汗物资有限责任公司、俞汗青、杨莉莉	49,980,829.57	74,776,796.64	0.00
2	芜湖分行	安徽华电线缆集团有限公司	天为江心洲商务酒店有限公司、卢根茂、耿业芳	39,796,999.00	10,843,822.28	5,000.00
3	芜湖分行	芜湖市创越科技有限公司	汪发春、俞乃玉、俞春林、童树秀	12,000,000.00	34,835,705.12	124,922.00
4	芜湖分行	芜湖微特电机有限公司	芜湖微特电机有限公司、刘建生、房静	7,636,847.72	15,836,579.41	86,880.00
5	芜湖分行	芜湖中雅科工贸有限责任公司	王桂英、晋超、韦进	5,370,222.27	2,287,725.79	5,000.00
6	芜湖分行	芜湖市奇思服装有限公司	芜湖市奇思服装有限公司、芜湖市奇仕实业有限公司、文荣付、刘东凤	4,699,998.91	11,472,242.34	47,414.00
7	芜湖分行	芜湖市金泽钢构安装有限公司	芜湖市金泽钢构安装有限公司、周小霞、袁忠杰	4,420,000.00	10,900,802.44	43,323.00
8	马鞍山支行	马鞍山天兴钢制品有限公司	江苏雨花钢铁有限公司、周光明、姚凤霞	40,387,484.30	4,115,798.45	173,023.00
9	马鞍山支行	安徽省天长市富士线缆有限公司	安徽省天富电子(集团)有限公司、赵士明、刘秀丽	11,998,462.95	11,465,279.41	104,052.00
10	淮南分行	淮南市富伟商贸有限公司	淮南市佳旭商贸有限公司、淮南市启明商贸有限公司、陈启明、董晓梅、陈小川、张彩婷、张涛、李伟	12,899,026.02	4,199,707.97	49,999.80
11	淮南分行	淮南市中茂商贸有限公司	陆少云、汪美兰、淮南市金紫房地产综合开发有限公司、皮治全、陈玉凤、陈广福、蒋今兰、陆少松、恒萍、陆少勇、杨丽敏	12,392,717.72	8,528,307.74	77,200.00
12	淮南分行	安徽淮能资深物资有限公司	陈辉、王岚、陈坤、陈云	9,056,049.14	4,077,764.54	40,000.00
13	淮南分行	淮南市德润行商贸有限公司	淮南市佳旭商贸有限公司、淮南市启明商贸有限公司、陈启明、董晓梅、陈小川、张彩婷、张涛、李伟	6,586,535.93	3,424,846.53	35,000.00
合计				217,225,173.53	196,765,378.66	791,813.80

公告速递

凯莱英：前三季度净利润7.1亿元，同比下降67.86%；

旭升集团：控股股东筹划控制权变更，公司股票停牌；

上海临港：拟1.55亿元收购海宁公司55%股权；

中微公司：前三季度归母净利润9.13亿元，同比下降21.28%；

洪都航空：第三季度净利润同比增长439%；

海尔智家：前三季度净利润151.54亿元，同比增长15.3%；

龙芯中科：前三季度净亏损3.43亿元；

太原重工：控股股东拟6000万元~1.2亿元增持公司股份；

中金黄金：前三季度净利润26.43亿元，同比增长27.55%；

三安光电：前三季度净利润2.47亿元，同比增长43.21%；

中船防务：前三季度净利润1.87亿元，同比增长674%；

山东高速：前三季度净利润25.16亿元，同比减少5.7%；

慕思股份：前三季度净利润5.22亿元，同比增长0.76%；

中国中冶：第三季度净利润26.81亿元，同比增长177.45%；

宁波港：前三季度净利润41.07亿元，同比增长2.02%；

超声电子：拟公开挂牌转让四川超声62%股权。 第一财经