年内新低！“地量”之后现“地价”？

成交额不足6000亿元 震荡轮动仍是主旋律

周二，指数虽然迎来反弹，无量上行仍是当前市场的掣肘，也正是如此，指数未能再进一步，以调整结束此前的三连阳。周三指数开盘便快速走低，沪指小幅回撤，创业板和深成指则再度探底迎来调整新低，全天低开低走，市场在反弹后迎来回撤。截至收盘，沪指跌0.49%，收报2982.38点；深证成指跌0.59%，收报8760.43点；创业板指跌0.30%，收报1660.12点。沪深两市成交额仅有5803亿元，较上个交易日缩量644亿元，创年内新低。

杨晓春

短期三大指数分化以及市场增量不济之下，市场难以形成反弹共振，在情绪低迷的背景下，沪指冲高回落，而创业板以及深成指继续探底，再次刷新近期调整新低。当然，尽管市场连续反弹未来临，但支撑市场反弹的因素依旧。一方面，沪指率先止跌对市场有一定的指导意义，尤其是核心资产整体强势下，随着贵州茅台股价的暂时止跌回升，有望给指数和市场带来情绪和信心的提振；另一方面，A股再现回购增持潮。数据显示，6月以来，A股共有705家公司实施回购，回购金额合计188.57亿元。回购潮之下，部分低价股开始回升，也有利于提升市场的人气；此外，近期财税改革之后，土地改革概念也蠢蠢欲动，三中全会的政策预期下，市场的炒作热情在逐步升温。

当前投资者需要耐心等待指数的反弹共振。一方面，沪指暂时止跌，但创业板以及深成指还在新低的过程中，仍需等待两大指数短期调整结束，或许才能形成阶段的反弹共振；另一方面，随着低价股短期的自救，市场担忧情绪也有望减弱，对创业板以及深成指的止跌有望带来积极提振；此外，随着中报预告行情的开启以及三中全会的临近，市场热情也有望逐步升温，并对市场止跌和反弹带来刺激。

市场继续呈现震荡调整，三大指数均小幅下跌，量能更是萎缩至6000亿元之下，创下年内新低。正所谓“地量”之后现“地价”，量能的持续萎缩，固然意味着市场做多信心不足，但另一方面也反映出短期的卖盘缩减，因此以目前的市场价位来看，后市即使进一步向下探底空间也相对有限，无需产生过于悲观的情绪，仍先以震荡筑底结构看待即可。而从盘面的角度而言，周三消费、半导体（科技）等方向迎来反弹，而周二最为强势的财政数字化概念则再度陷入整理，可见在存量博弈的大背景下，热点间想要走出连续性行情的难度依旧较高，震荡与轮动仍是市场的主旋律。

龙虎榜

机构周三买入14股 3325万元抢筹甘李药业

证券代码	证券简称	日涨跌幅	机构净买入（万元）
603087	甘李药业	-8.13%	3325.13
300386	飞天诚信	-18.37%	2310.91
300448	浩云科技	20.00%	1788.88
300391	长药控股	19.93%	886.87
300730	科创信息	-15.30%	850.57
002561	徐家汇	10.01%	566.15
300977	深圳瑞捷	-8.82%	323.46
002528	ST英飞拓	4.86%	156.60
002336	*ST人乐	5.06%	132.83
002750	*ST龙津	5.03%	116.85
301577	美信科技	-11.55%	82.57
002861	瀛通通讯	-10.02%	58.07
300338	*ST开元	15.00%	55.06
000909	ST数源	4.64%	40.37

概念题材

大消费板块逆势爆发 超跌低价股获资金集中炒作

周三，大消费板块展开反弹，其中零售、免税概念股领涨。消费板块集体大涨，或更可视为超跌修复之情绪借助消息面利好的一次集中释放，其延续性仍有待进一步的观察。

半导体板块同样于盘中活跃，其中芯原股份、士兰微、全志科技、立昂微、长电科技、中晶科技等个股涨幅居前。不过从盘面的角度而言，无论是早盘领涨的芯原股份还是午后异动拉升的士兰微，最终都未能封住涨停，可见半导体板块整体的反弹强度有限，市场对其尚存分歧。故今日走势较为关键，若半导体个股能够延续反弹的话，能带动短线情绪回暖的同时，也有利于吸引更多的增量资金入场。

从个股来看，市场对于低价股的炒作仍在延续，从涨停榜来看，市场仅剩的两只3板及以上的连板股康欣新材与亚泰集团都属于1元保壳股，而周三34只涨停个股（不包括ST及未开板新股）中更是有22只股价低于6元。为避免触及“1元退市”红线，低价股陆续通过增持、回购等措施尝试自救，这就给短线资金提供了套利空间。本质上来看，仍是持续缩量的环境下，拉抬炒作低价股的成本与阻力均相对较低。不过需要注意的是，尾盘竞价阶段，本轮低价炒作核心标的广汇汽车遭遇资金抢跑而炸板，或预示着今日有关低价股的炒作将面临一定程度的分化。

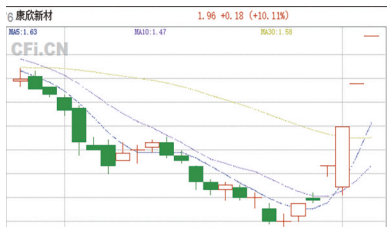

总体而言，对于低价股的炒作可视为弱势环境下，短线活跃资金所进行的短线套利模式，无论其延续性还是确定性均相对较低。故站在资金安全的角度考量下，仍以把握热点板块的轮动性机会为主，或者可重点留意中报业绩确定性较高的方向。 海雪峰

市场观察

增强投资者获得感 券商“真金白银”大派现

近期，多家券商密集发布中期分红计划，截至目前已有近30家券商宣布拟中期分红，其中多家券商相关议案已获股东大会通过，大批“红包”正在路上。在业内人士看来，券商中期分红的新趋势是行业成熟和进步的体现。中期分红不仅反映了券商对股东利益的重视，同时也是券商积极履行社会责任、响应监管政策的体现。

据不完全统计，截至目前，有近30家券商宣布拟进行中期分红，这一数量在A股上市券商中占比达六成，相比过往同期大幅增长。数据显示，过去几年进行中期分红的券商数量仅有个位数：2023年仅有财通证券1家；2022年有浙商证券、兴业证券2家；2021年有4家，分别是浙商证券、中原证券、天风证券、国元证券。

如今，通过现金分红回报投资者正成为行业共识，这也顺应了监管导向。新“国九条”对强化上市公司现金分红监管作出了安排，指出要加大对分红优质公司的激励力度，多措并举推动提高股息率。增强分红稳定性、持续性和可预期性，推动一年多次分红、预分红、春节前分红。

“中期分红作为上市公司对股东的一种回馈方式，反映了券商对股东利益的重视。在保障公司日常经营和长远发展的前提下，通过中期分红与股东分享经营成果，这无疑是一种明智之举，不仅能激发投资者的热情，还能促进公司的长远发展。”北京社科院研究员王鹏表示。 中财

公告速递

步长制药：捐赠1680万元用于开展公益活动；

继峰股份：子公司获某头部主机厂的座椅总成项目定点；

国旅联合：控股股东股权无偿划转至长天集团；

渝三峡A：公司研发的新型环氧固化剂产品尚未进行规模化生产；

神通科技：上半年净利润同比预增182.91%到212.18%；

中船科技：拟预挂牌转让全资子公司中船华海100%股权；

中熔电气：董事长提议2000万元至4000万元回购股份；

沃顿科技：4月～6月新签1.88亿元膜分离工程业务合同；

迦南科技：实控人增持计划完成拟继续增持100万股至200万股；

广州港：1～6月完成集装箱吞吐量同比预增6.3%；

正虹科技：6月销售生猪收入1888.47万元；

乐歌股份：境外孙公司拟出售部分海外仓；

欧亚集团：累计获得政府补助1669.40万元。 第一财经

废旧物资一批拍卖公告

受委托，我公司定于2024年7月12日上午9时30分在中拍平台(https://paimai.caa123.org.cn)举行网络拍卖会，现公告如下：

一、拍卖标的：废旧物资一批，包括：沙发、餐桌椅、床等，参考价：5049元。保证金：3000元。

标的详情见中拍平台所附清单(清单仅供参考，若与实物不符以实物看样为准)。特别提示：由于标的是废旧物品，可能存在部件损失、不全以及规格型号不匹配等情况，现场数量与清单可能有差异，清单不作为交付依据，以实物看样为准，以现场实物移交。竞买人参与竞拍必须实地看样，详细了解拍品情况。

二、咨询、登记、保证金缴纳时间：公告之日起至拍卖会前一日下午5时止。展示地点：标的物所在地，看样时间：拍卖会前两日，联系电话：13339119077，请提前电话联系。

三、注意事项：有意竞买者请交纳保证金至安徽邦德拍卖有限公司账户，并于规定的时间在拍卖会前完成报名手续，报名详询：13956133366。竞买不成，保证金5个工作日内无息退还。成交后，买受人需向中拍平台支付0.15%软件使用费。

四、公司地址：六安市佛子岭中路晨龙欢乐颂写字楼11楼1122、1123室。

联系电话：13956129131，13339119077，0564-3309131

详细图文信息请登录本公司网站www.ahbdpm.com或在微信公众号(安徽邦德拍卖)查看

安徽邦德拍卖有限公司
2024年7月4日

合肥市蜀山区2024年“招才引智进高校”徽商职业学院专场招聘会

主办单位：徽商职业学院
合肥市蜀山区人力资源和社会保障局
承办单位：安徽成拓人力资源管理有限公司
举办时间：2024年7月6日(周六)9:00-12:00
举办地点：槽郢校区(槽郢路15号)、紫蓬校区(紫蓬山森林大道)
联系电话：0551-65121978

拍卖公告

受委托，我公司将于2024年7月12日上午10:00在本公司拍卖大厅对以下标的进行拍卖，具体公告如下：一、拍卖标的：田家庵区洞山东路上郑广场翰林锦里7栋1908室(产权证号：皖(2021)淮南市不动产权第0013170号)，建筑面积约：123.36㎡，参考价：555120元，保证金：5万元。二、展示时间、地点：看样时间为公告期内(节假日除外)；标的物所在地。三、有意竞买者请于2024年7月11日上午12时前向本公司(户名：安徽省金桥拍卖有限责任公司，账号：121850010400012622，开户行：中国农业银行合肥方庙支行)缴纳竞买保证金(以实际到账为准)，并于拍卖会当天携带相关资料当场提交审核并办理竞买登记手续。如竞买不成，保证金在拍卖会后五个工作日内全额退还(不计息)。未尽事宜详见(竞买人须知)。拍卖公司地址：合肥市清溪路天一大厦21层报名咨询电话：0551-62915110 18326665039 邓经理

安徽省金桥拍卖有限责任公司
2024年7月4日

(父：沈保柱；母：李佳)婴儿：沈宇 出生医学证明遗失，编号：O 340850090 声明作废。

365天天资讯 刊登电话：0551-62649617

安徽双赢集团拍卖有限公司拍卖公告

受委托，我公司于2024年7月11日10:00在我公司拍卖厅举办拍卖会(届时以拍品清单和特别说明为准)：

一、拍卖标的：位于古玩城11处房产和中心广场4处房产三年期租赁权(房产面积、年租金参考价、竞买保证金等信息详见拍品清单和特别说明)。

二、咨询展示、缴付保证金、办理竞买登记手续时间：自公告之日起至2024年7月10日17:00止。有意竞买者持有效证件、保证金缴付凭证到我公司(合肥市高新区玉兰大道777号双赢大厦)办理竞买报名手续。

咨询电话：0551-63506020，13866717020

中环低碳(淮南)新能源科技有限公司12GW高效电池低碳新能源产业(一、二阶段)项目环境影响评价公示

中环低碳(淮南)新能源科技有限公司12GW高效电池低碳新能源产业(一、二阶段)项目位于安徽省淮南市高新区青桐大道，总占地面积约243188.91m2。项目购进单晶制绒机、硼扩+推进氧化退火自动化、硼扩主机台、推进氧化退火主机、扩散上下料机、碱抛清洗设备及自动化、RCA消洗设备及自动化、LPCVD多晶硅沉积设备及自动化、ALD、PECVD镀膜、SE激光、丝网印刷等设备，建设24条生产线，年产12GW高效晶硅太阳能电池片。

项目在采取完善、具体、可行的防治污染环保措施后，该项目对外界的环境影响比较小。项目符合国家产业政策、发展规划和环保政策、从环境保护角度，该项目可行。

项目征求意见稿已完成，依据环保法律法规相关规定，要求对本项目报告进行公示。公众可通过以下链接下载并填写意见表。

http://www.mee.gov.cn/xxgk2018/xxgk/xxgk01/201810/t20181024_665329.html

建设单位：中环低碳(淮南)新能源科技有限公司

联系人：袁国栋 联系电话：18621729152

遗失声明

●卢有群遗失合肥市瑶海区人民法院开具的安徽省政府非税收入专用收据，收据号0001591379，金额1243元，声明作废。

●安徽中艺恒创文化投资有限公司，开户行：中国工商银行合肥高新技术开发区支行许可证遗失，核准号J3610023647201，声明作废。

遗失声明

●合肥光华电力设备制造有限责任公司公章遗失一枚，声明作废。

●合肥市小蜀山陵园中区38区9排6号，墓主姓名孙凤琴、朱林玉墓穴证遗失，特此声明。

●合肥鸿诚包装材料有限公司营业执照正、副本遗失，统一社会信用代码：91340122590189295A，声明作废。

阜阳市颍东区民办学校对外招生收费项目公示

学校基本情况				
学校(盖章)	阜阳市通顺职业培训学校有限公司			
地址	阜阳市颍东区新华办事处老集村西张庄132号			
法定代表人	刘虎	联系电话	13305687658	
业务联系人	叶主任	联系电话	17755877979	
民办学校办学许可证号码	3412035102998			
培训工种收费项目及金额				
序号	培训工种	培训时间	收费项目	收费金额	备注
1	叉车	80	学费	2880	
2	无人机	80	学费	3980	
阜阳市通顺职业培训学校有限公司				