创业板指收复半年线 北向扫货超百亿元

杨晓春

上周后半周的疲软之下，周一市场的表现还是略微出乎意料。尽管指数开盘不一，但是开盘后指数纷纷走高，尤其是在创业板以及深成指双双拉升下，市场热情不断。不过，沪指表现相对较弱，始终于红盘上下徘徊。午后，沪指继续震荡，而创业板及深成指再度拉高双双创下反弹新高。尾盘，指数延续分化态势，但整体保持相对强势。截至收盘，沪指涨0.74%，收报3068.46点；深证成指涨2.27%，收报9581.53点；创业板指涨4.60%，收报1890.41点，时隔11个月后重新收复半年线。两市成交额10059亿元，较上个交易日放量1453亿元。北向资金净买入102.61亿元。

投资热点

锂电池板块

涨跌幅 4.08% 成交额（亿元） 1259 主力净流入（亿元） 50.4

摩根士丹利近日发布报告，将宁德时代的评级上调至“超配”，并设定目标价为210元人民币。

概念股：宁德时代、天宏锂电、领湃科技等

飞行汽车概念

涨跌幅 4.31% 成交额（亿元） 94 主力净流出（亿元） 0.4

开源证券研报表示，2024年政策产业共振，有望成为低空经济元年，后续载人客运市场应用场景打开有望为eVTOL市场提速。

概念股：金盾股份、万丰奥威、长源东谷等

值得注意的是，尽管新能源赛道股出现集体大涨，但周一主要指数迎来大分化。作为创业板的第一大权重，宁德时代大涨刺激创业板走强理所应当，而其他多个赛道板块权重股的上行，也在一定程度上刺激了深成指的走强。倒是以煤炭板块为代表的高股息率板块的下挫，成了沪指的绊脚石，拖累沪指向好表现。尽管当前市场依然保持上行趋势，但面对指数的分化以及板块轮动的加快，还是需要留意可能的波动继续加大。

面对指数和板块的分化加大，要谨防指数拉高出货的可能。此外，在技术面上，沪指小时级别出现持续的顶背离，后期继续反弹新高下有望向日线级别转换。所以，尽管市场仍有继续上冲的空间，但投资者需要留意当前出现高位震荡的信号，或许调整还为时尚早，但一旦上行动力不足，需留意拉高诱多的可能。在核心矛盾未解决之下，这波反弹行情或逐步进入尾声。此外，尽管赛道股再次发力，但指数和板块分化加大，需谨防指数高位振幅加大，投资者切忌盲目追高，建议逢高逐步减持或阶段出局观望。

概念题材

“宁王”回归带动新能源股全线爆发

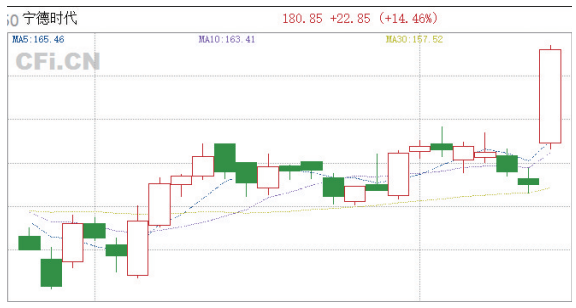

周一新能源赛道股全线爆发，锂电池、光伏、储能均涨幅居前，核心标的宁德时代涨超14%；鹏辉能源、领湃科技、多氟多等超20股集体封板。总体而言，新能源赛道方向的全线爆发，一方面受到了大摩上调了新能源总龙头宁德时代目标价的利好催化，其背后反映的是市场对于新能源基本面修复的预期正逐步提升。

此外值得留意的是，从上周五开始，新能源赛道股与AI科技股之间的资金不再相互排斥，特别是周一午后在新能源赛道股方向没有出现明显回落的背景下，AI概念股依旧能够获得资金的回流，所以，预计后市这两大方向有望呈现良性的轮动向上模式。 海雪峰

公告速递

宁波富达：2023年净利润同比降5.71%，拟10派1.5元；
新国都：2023年净利润7.55亿元，同比增长1586.23%；
航天智造：2023年净利润4.23亿元，同比增长61.36%；
海峡股份：2023年净利润4.34亿元，同比增长185.26%；
英搏尔：2023年净利润8243.53万元，同比增235.08%；
江苏国信：2023年净利润18.71亿元，同比增3014.74%；
锐科激光：2023年净利润2.24亿元，同比增长446.87%；
北部湾港：2023年净利润11.17亿元，同比增长9.52%；
云意电气：2023年净利润3.05亿元，同比增长124.07%；
卫星化学：2023年净利润48.02亿元，同比增长55.1%；
隆华新材：2023年净利润2.48亿元，同比增长95.32%；
煌上煌：2023年净利润7058.55万元，同比增129.05%；
劲仔食品：2023年净利润2.1亿元，同比增长67.87%；
赛维时代：2023年净利润3.39亿元，同比增长83.23%；
勘设股份：合计中标2.67亿元勘察设计项目；
华光环能：中标约1.74亿元项目。 第一财经

蜀山区2024年春风行动暨招才引智进高校—安徽大学江淮学院专场招聘会
主办单位：安徽大学江淮学院
合肥市蜀山区人力资源和社会保障局
承办单位：安徽华瑞人力资源有限公司
时 间：2024年3月22日上午
地 点：安徽大学江淮学院体育馆
联 系 人：叶老师13329091325

合肥市瑶海区劳动人事争议仲裁委员会公告
合肥市瑶海区商向水工足疗店（个体工商户）（92340102MD7HWTF4A）：
本案受理黄文鹏诉你单位工资赔付等劳动人事争议一案（皖合瑶劳人仲案字[2024]256-257号），因与你单位无法联系，根据《劳动人事争议仲裁办案规则》第二十条的规定，向你单位公告送达应诉通知书、举证通知书及开庭通知书、申请书副本。自公告之日起经过三十日即视为送达，提出答辩和举证的期限为公告期满后十日内，并定于2024年4月26日上午9时00分在瑶海区民生中心大厦十楼开庭，无正当理由不到庭的，本案依法缺席裁决。联系电话：0551-64496478。
特此公告。
2024年03月08日

合肥市瑶海区劳动人事争议仲裁委员会公告
安徽国营青害生物防治有限公司（91340102MA2UW7677R）：
本案受理龚文鹏诉你单位工伤赔付等劳动人事争议一案（皖合瑶劳人仲案[2024]304号），因与你单位无法联系，根据《劳动人事争议仲裁办案规则》第二十条的规定，向你单位公告送达应诉通知书、举证通知书及开庭通知书、申请书副本。自公告之日起经过三十日即视为送达，提出答辩和举证的期限为公告期满后十日内，并定于2024年4月26日下午3时30分在瑶海区民生中心大厦十楼开庭，无正当理由不到庭的，本案依法缺席裁决。联系电话：0551-64496478。
特此公告。
2024年03月11日

合肥市瑶海区劳动人事争议仲裁委员会公告
安徽八十七号茶商业管理有限公司（91340102MA8P9RLB0H）：
本案受理黄长乐、黄进、王欢等6人诉你单位工资报酬、补偿金等劳动人事争议一案（皖合瑶劳人仲案[2024]166-167、280-285号），因与你单位无法联系，根据《劳动人事争议仲裁办案规则》第二十条的规定，向你单位公告送达应诉通知书、举证通知书及开庭通知书、申请书副本。自公告之日起经过三十日即视为送达，提出答辩和举证的期限为公告期满后十日内，并定于2024年4月29日上午9时00分在瑶海区民生中心大厦十楼开庭，无正当理由不到庭的，本案依法缺席裁决。联系电话：0551-64496478。
特此公告。
2024年03月08日

合肥市瑶海区劳动人事争议仲裁委员会公告
合肥鼎贝考信息技术有限公司（91340102MA8PYB0L1R）：
本案受理汪月婷等3人、武瑞、王军峰、王小歌等9人、花本山、马勇威诉你单位工资报酬等劳动人事争议一案（皖合瑶劳人仲案[2024]222-224、269-279、340-341号），因与你单位无法联系，根据《劳动人事争议仲裁办案规则》第二十条的规定，向你单位公告送达应诉通知书、举证通知书及开庭通知书、申请书副本。自公告之日起经过三十日即视为送达，提出答辩和举证的期限为公告期满后十日内，并定于2024年4月30日上午9时00分在瑶海区民生中心大厦十楼开庭，无正当理由不到庭的，本案依法缺席裁决。联系电话：0551-64496478。
特此公告。
2024年03月08日

合肥市瑶海区劳动人事争议仲裁委员会公告
合肥市瑶海区社区商业管理有限公司（91340103MA8R0H4Y61）：
本案受理王慧芳等4人、江柏等3人诉你单位工资报酬、补偿金等劳动人事争议一案（皖合瑶劳人仲案[2024]261-264、294-296号），因与你单位无法联系，根据《劳动人事争议仲裁办案规则》第二十条的规定，向你单位公告送达应诉通知书、举证通知书及开庭通知书、申请书副本。自公告之日起经过三十日即视为送达，提出答辩和举证的期限为公告期满后十日内，并定于2024年4月29日下午2时30分在瑶海区民生中心大厦十楼开庭，无正当理由不到庭的，本案依法缺席裁决。联系电话：0551-64496478。
特此公告。
2024年03月11日

合肥市瑶海区劳动人事争议仲裁委员会公告
合肥市瑶海区社区商业管理有限公司（91340103MA8QQ0LG1Q）：
合肥市瑶海区社区商业管理有限公司（92340102MAD7O5S315）：
本案受理李彤、张艳平诉你单位工资报酬、补偿金等劳动人事争议一案（皖合瑶劳人仲案[2024]311-312号），因与你单位无法联系，根据《劳动人事争议仲裁办案规则》第二十条的规定，向你单位公告送达应诉通知书、举证通知书及开庭通知书、申请书副本。自公告之日起经过三十日即视为送达，提出答辩和举证的期限为公告期满后十日内，并定于2024年4月30日下午2时30分及3时30分在瑶海区民生中心大厦十楼开庭，无正当理由不到庭的，本案依法缺席裁决。联系电话：0551-64496478。
特此公告。
2024年03月11日

合肥市瑶海区劳动人事争议仲裁委员会公告
合肥飞鑫物流有限公司（91340102MA8QAGEP7T）：
本案受理姜皓诉你单位工资报酬、补偿金等劳动人事争议一案（皖合瑶劳人仲案[2024]209号），因与你单位无法联系，根据《劳动人事争议仲裁办案规则》第二十条的规定，向你单位公告送达应诉通知书、举证通知书及开庭通知书、申请书副本。自公告之日起经过三十日即视为送达，提出答辩和举证的期限为公告期满后十日内，并定于2024年4月25日下午2时30分在瑶海区民生中心大厦十楼开庭，无正当理由不到庭的，本案依法缺席裁决。联系电话：0551-64496478。
特此公告。
2024年03月08日

合肥市瑶海区劳动人事争议仲裁委员会公告
安徽沙汀新能源汽车制造有限公司（91340104MA8PMAN24D）：
本案受理申请人王孟楠、李春梅诉你单位关于工资报酬、赔偿金等劳动人事争议仲裁一案（皖合瑶劳人仲案[2023]1735-1736号），现已审理终结。因与你单位无法联系，根据《劳动人事争议仲裁办案规则》第二十条的规定，现向你单位公告送达（皖合瑶劳人仲裁[2023]1735-1736号）仲裁裁决书。自公告之日起经过三十日，即视为送达。自视为送达之日起十五日内，当事人可以依法向人民法院起诉；逾期不起诉的，本裁决即发生法律效力。联系电话：0551-64496478。
特此公告。
2024年03月11日

合肥市瑶海区劳动人事争议仲裁委员会公告
合肥市瑶海区劳动人事争议仲裁委员会公告
合肥市瑶海区杭州祖望服饰有限公司（91330109MA2KE4233W）：
本案受理安振华诉你单位双倍工资、赔偿金等劳动人事争议一案（皖合瑶劳人仲案[2024]243号），因与你单位无法联系，根据《劳动人事争议仲裁办案规则》第二十条的规定，向你单位公告送达应诉通知书、举证通知书及开庭通知书、申请书副本。自公告之日起经过三十日即视为送达，提出答辩和举证的期限为公告期满后十日内，并定于2024年4月25日下午3时30分在瑶海区民生中心大厦十楼开庭，无正当理由不到庭的，本案依法缺席裁决。联系电话：0551-64496478。
特此公告。
2024年03月11日

合肥市瑶海区劳动人事争议仲裁委员会公告
合肥盛纳金属材料有限公司（91340104MA2UXJ5X53Y）：
本案受理吴强诉你单位工资报酬、补偿金、双倍工资等劳动人事争议一案（皖合瑶劳人仲案[2024]250号），因与你单位无法联系，根据《劳动人事争议仲裁办案规则》第二十条的规定，向你单位公告送达应诉通知书、举证通知书及开庭通知书、申请书副本。自公告之日起经过三十日即视为送达，提出答辩和举证的期限为公告期满后十日内，并定于2024年4月26日下午2时30分在瑶海区民生中心大厦十楼开庭，无正当理由不到庭的，本案依法缺席裁决。联系电话：0551-64496478。
特此公告。
2024年03月11日

遗失声明
淮南市裕祥渣土运输有限公司皖D63825（黄）道路运输证遗失，道路运输证号：货340400201567经营许可证号：货340400203557，特此声明。

遗失声明
淮南市裕祥渣土运输有限公司皖D61210（黄）道路运输证遗失，道路运输证号：货340400201542经营许可证号：货340400203557，特此声明。

撤销公告
淮南市佳益商贸有限公司前期在工商局办理清算注销手续，经本股东会决议要继续经营，撤销备案通知书备案号：（淮）登记内备字[2018]第154号，特此声明。

减资公告
合肥发龙装饰工程有限公司（统一社会信用代码：91340104MA2UWHMM9Q）因公司经营需要，经股东会决议拟向公司登记机关申请减少注册资本，由人民币500万元整减少至5万元整，请债权人自本公告见报起45日内向本公司提出清偿债务或提供相应的担保清求，特此公告。

减资公告
亳州市臻贵包装材料有限公司（统一社会信用代码：91341600MA2WDWJQ1C）因公司经营需要，经股东会决议拟向公司登记机关申请减少注册资本，由人民币100万元整减少至10万元整，请债权人自本公告见报起45日内向本公司提出清偿债务或提供相应的担保清求，特此公告。

注销公告
天长市爱家建筑装饰工程有限公司因经营需要，拟向登记机关申请注销登记，已于2024年3月11日成立清算组，组长户东娟，请公司债权人于公告发布之日起45天内向公司清算组申报债权，特此公告。
2024年3月11日

减资公告
合肥丰河运输有限公司（统一社会信用代码：91340123MA2NJLX53Y）因公司经营需要，经股东会决议拟向公司登记机关申请减少注册资本，由人民币500万元整减少至150万元整，请债权人自本公告见报起45日内向本公司提出清偿债务或提供相应的担保清求，特此公告。

减资公告
合肥创客劳务有限公司（统一社会信用代码：91340123MA2TXHW31T）因公司经营需要，经股东会决议拟向公司登记机关申请减少注册资本，由人民币600万元整减少至100万元整，请债权人自本公告见报起45日内向本公司提出清偿债务或提供相应的担保清求，特此公告。

减资公告
六安市中炅装饰工程有限公司（统一社会信用代码：91341503MA2UHHNC1R）因公司经营需要，经股东会决议拟向公司登记机关申请减少注册资本，由人民币1688万元整减少至2万元整，请债权人自本公告见报起45日内向本公司提出清偿债务或提供相应的担保清求，特此公告。

减资公告
合肥春冉工程机械有限公司（统一社会信用代码：91340111MA2U9DX612）因公司经营需要，经股东会决议拟向公司登记机关申请减少注册资本，由人民币660万元整减少至20万元整，请债权人自本公告见报起45日内向本公司提出清偿债务或提供相应的担保清求，特此公告。

减资公告
宿州更辉建筑劳务工程有限公司，（统一社会信用代码：91341323MA8N915T39）经股东会决议拟向公司登记机关申请减少注册资本，由人民币500万元整减少至5万元整，请债权人自本公告见报起45日内向本公司提出清偿债务或提供相应的担保清求。特此公告。

遗失声明
皖ASG327、皖AA5040、皖AH357L车辆行驶证遗失，声明作废
皖A41146，皖A0K78挂、浙F73HJ3车辆行驶证遗失，声明作废
皖AS965Z、皖AE0065、皖AC9088车辆登记证书遗失，声明作废
皖AY2356皖A9Y246、皖AEY581车辆登记证书遗失，声明作废
皖A054E8、皖A6Y829车辆登记证书遗失，声明作废
皖A39S05、皖A2857车辆登记证书遗失，声明作废
皖A0WU26、皖AUE759、皖A607M8车辆行驶证登记证书遗失，声明作废
皖G87999，豫L89D11、皖A5YY98车辆行驶证登记证书遗失，声明作废

减资公告
宿州康达达建筑装饰工程有限公司，（统一社会信用代码：91341323MA2W1FPT2X）经股东会决议拟向公司登记机关申请减少注册资本，由500万元人民币减少至100万元人民币，请债权人于见报之日起45日内向本公司提出清偿债务或提供相应的担保清求。特此公告。

减资公告
淮南市元科商贸有限公司经股东决定，拟向公司登记机关申请减少注册资本，由原注册资本人民币1000万元减至人民币20万元，请债权人自本公告之日起45日内向本公司提出清偿债务或者提供相应担保的公告。特此公告

减资公告
铜陵市胡装运输有限责任公司（统一社会信用代码：91340705MA2TAXGM30）因公司经营需要，经股东会决议拟向公司登记机关申请减少注册资本，由人民币500万元整减少至5万元整，请债权人自本公告见报起45日内向本公司提出清偿债务或提供相应的担保清求。特此公告。

减资公告
安徽中楠科技有限公司（统一社会信用代码：91340100MA2NAA4D5Y）因公司经营需要，经股东会决议拟向公司登记机关申请减少注册资本，由人民币566万元整减少至500万元整，请债权人自本公告见报起45日内向本公司提出清偿债务或提供相应的担保清求。特此公告。

会议通知
合肥市地铁服装贸易有限责任公司统一社会信用代码：(91340102MA2UCLDDXX)定于2024年4月7日在公司办公室召开全体股东会议对公司注销申请任销该企业，现以报纸形式通告全体股东（刘国伦、郑庆军）。
会议内容：股东决定注销本公司，并于 2024年01月01日成立了公司清算组，已在国家企业信用信息公示系统备案，股东对清算报告也已确认，公司的债权债务已经清算完成，现申请注销。
合肥市地铁服装贸易有限责任公司
2024年3月12日

减资公告
宿州市如虹建筑工程有限公司，（统一社会信用代码：91341302MA8NNE3EX7）经股东会决议拟向公司登记机关申请减少注册资本，由800万元人民币减少至200万元人民币，请债权人于见报之日起45日内向本公司提出清偿债务或提供相应的担保清求。特此公告。

拍卖公告
受委托，我公司定于2024年3月19日上午10:00在本公司会议室公开拍卖一批炼树。采伐范围：泉河左岸坎河管理所看河楼排灌站和坎河溜闸两处工程建设范围，内外坡护堤地内的防护林木126棵白杨树(看河楼排灌站26棵、坎河溜闸100棵)。具体林木面积、数量以实际测量、清点为准。参考价3.4万元，竞拍保证金1.5万元。
本次拍卖标的按现状整体拍卖，具体棵树以委托方指定实物为准；砍伐时，成交人应以委托人指定树木择伐，不得随意砍伐其他树木，否则，取消拍卖成交资格，按违约处理，保证金不予返还，另行组织拍卖；同时，无论实际数量多少，概不多退少补；具体事项等详见拍卖文件。
意向竞买人请于2024年3月18日17:00前缴纳保证金至指定账户（账户名称：安徽三福拍卖有限公司；开户银行：中国农业银行股份有限公司阜阳颍泉支行；账号：1201 1801 0400 04093）并携带有效证件到拍卖公司指定地点办理竞拍登记及资格确认手续，另收报名资料费300元（不退）。
有意参加投标人员在拍卖前由泉河河道管理中心坎河管理所安排人员、时间陪同或自行到现场察。（联系人：周光榕 15905586966）
拍卖公司咨询电话：0558--2166767 13855870778
安徽三福拍卖有限公司
2024年3月12日

分类广告
广告热线：0551-62860702 15395123255
诚招各地市合作代理商或渠道销售人员，利润丰厚！
温馨提示：交易双方认真核实对方有效证件，并互存复印件。本栏目所刊广告不作为任何法律凭据，由发布者负责思考可能的风险等法律责任。

遗失声明
●黄天元，出生医学证明遗失，编号：G340693034声明作废。
●铜陵市旭日生物质燃料有限公司遗失公章编号：3408810106085声明作废。
●田家庵区王芳小吃店遗失营业执照正副本，统一社会信用代码92340403MA2TU3XT6G，声明作废。
●阜阳市新新集装箱汽车运输有限公司，车辆已注销，车号：皖KJ2399.黄道路运输证号：341203220646，注销营运证。
●合肥先薇餐饮管理有限公司食品经营许可证副本丢失许可证编号：JY23401020107118，声明作废
●李曾华、刘芝秀，不动产权证遗失，产权证号：皖（2018）临泉县不动产权第0007446号，房屋座落:建设路西侧中泉百府12号楼1803室，声明作废。
●合肥灿灿新能源科技有限公司91340102MA8PA4UQ30公章、财务专用章、法人章遗失，声明作废。
●祝岚忻，性别女，2022年7月3日出生（父:祝武斌，母:聂宇琪）遗失出生证明，出生证号W340113426，声明作废。
●安徽原色联行科技有限公司（91340100MA8NR4UK5M）张家东法人章遗失，声明作废。
●六安锦辰家具有限公司丢失公章，财务章，法人章，合同章，发票章遗失，声明作废。
●六安格悦金属制品有限公司公章丢失，声明作废。
●肥东县老颜干货批发部，食品经营许可证副本遗失，编号:JY13401220057088声明作废。
●合肥如画纹绣美容咨询管理有限公司营业执照副本遗失，统一社会信用代码:91340100MA2MYJUB9X声明作废。
●安徽炯昌建材商贸有限公司合同专用章丢失，声明作废。
●遗失凤阳县国丰运输有限公司营运证，证号:341126220830，车牌号：皖M-6C866。声明作废！
●遗失凤阳县国丰运输有限公司营运证，证号:341126216417，车牌号：皖M-6F748。声明作废！
●六安三牛家庭农场有限公司91341502MA8N4KK06F公章、财务章、法人章丢失，声明作废。
●高敏遗失池州职业技术学院专科毕业证书，专业：计算机信息管理,证书编号：130605201306000182，声明作废。
●(父亲:毛念伟,母亲:王虹麒)2024年2月25日出生遗失出生医学证明,证件编号:X340278882 现声明作废。
●余新月残疾证（证号:342921197710244235 2）遗失，声明作废。
●歙县璎全屋定制经营部遗失营业执照正副本证号92341021MA2WR89U14声明作废。
●北城世纪城荣徽苑10栋1402业主姓名杨明车位,车位协议号0005938及车位合同(车位合同号606，车位号:89)丢失，声明作废,所产生的一切后果,由本人全权负责。
●北城世纪城裕徽苑9栋308业主姓名张梅车位，车位协议号005637及车位合同(车位合同号A904。车位号:A150)丢失，声明作废,所产生的一切后果,由本人全权负责。
●史昌海遗失安徽三联学院学生证，学号，2001100120声明作废。
●阜阳市皖AL678G和小型车皖AL658和小型车皖AB5705车辆行驶证和登记证书及车牌丢失，作废。
●小型车皖FWX519和小型车皖AU9T10和小型车皖A6LP59车辆行驶证和登记证书及车牌丢失，作废。
●陈佳妮遗失合肥师范学院音乐学院学生证，学号，2312410106声明作废。
●葛娟娟遗失合肥师范学院学生证，学号2312410134声明作废。
●田家福区三李农场粮仓遗失安徽省小餐饮信息公示卡,编号CY34040320230935,声明作废。
●张壮柱于2024年3月11日不慎遗失身份证，证号：342222198609050813，本人已申请缩证，此证已失效,特此声明。
●合肥宫黛商贸有限公司遗失公章一枚,财务章一枚，现声明作废。
●安徽百诚慧通科技股份有限公司工会委员会遗失中国银行股份有限公司合肥道津支行基本户开户许可证一份,开户许可证核准号1361004111502,开户许可证编号361002268982,声明作废。
●稽飞霏遗失士兵证，证件号码：20160035816，声明作废。
●刘颜玉遗失合肥师范学院学生证，学号2012421011声明作废。
●合肥申巢维货运有限公司皖AH8835黄，道路运输证遗失，证号:340181208849声明作废。
●合肥市瑶海区撇樱农副产品经营部公章、财务章、法人章遗失，声明作废。
●安徽省柒樂电子商务有限公司防伪公章遗失，声明作废。
●高腾飞遗失涡阳县蚌埠置业有限公司开具的A2幢503室购房收据1张，定金收据编号0002193交款金额10000元，交款日期2021年10月7日现声明作废。
●高腾飞遗失涡阳县蚌埠置业有限公司开具的A2幢503室购房收据1张，房款收据编号0002209交款金额390000元，交款日期2021年10月13日现声明作废。
●我是86323车主赵皓月不慎丢失合肥市出租车服务管理台同，合肥市出租汽车经营权转让合同及2份B类服务管理合同转此声明作废。
●合肥市包河区江上苑餐饮店二店食品经营许可证副本遗失，编号:JY23401110065890声明作废。
●合肥新田商贸有限公司遗失公章、财务专用章、法人(蒋乐东)章三枚芯片章，声明作废。