又见“V”型反弹 沪指重返2800点

杨晓春

叠加周二市场的回升，周三沪深两市一度高开，但此后冲高回落，而随后的跳水和午后的杀跌更是令市场心灰意冷。在此期间，创业板指再次刷新市场新低，而沪深两市则逼近调整新低。市场情绪冰点之际，金融股重新发力，带领指数直线拉升，快速翻红后继续上行，盘中迎来反转。至此，市场全天V型反弹。截至收盘，沪指涨1.8%，收复2800点，收报2820.77点；深证成指涨1%，收报8682.19点；创业板指涨0.51%，收报1696.19点。市场成交额达到7669亿元，北向资金小幅净卖出5.39亿元。

全天市场先抑后扬，除了金融股的力挽狂澜之外，实际上还有一个板块功不可没。那就是中字头为首的中特估板块。其中中字头个股一度迎来涨停潮，是周三指数上行的重要贡献者。在金融股护盘的基础上，中特估的加入，使得市场护盘力量增加。预计在多方积极响应，会有更多护盘资金的介入，对市场带来支撑和提振。经历连续的杀跌之后，市场恐慌情绪得以释放，而重磅会议聚焦资本市场，则有助于抑制市场的波动和提振投资者的信心。

技术面上观察，周三午后沪指呈现V型反弹走势，并放量有效站上5日均线，短线震荡走低的结构得以扭转。盘面的角度而言，中字头与大金融的双双发力对于短线情绪的带动作用同样显著。全市场超4000只个股上涨，近百股涨超9%。若今日能够维持带量上涨的话，市场短期或有望开启一轮阶段性反弹的行情。但需注意的是，中期空头趋势的扭转往往无法一蹴而就，一旦后续指数再面临遇压滞涨的疑虑时，仍需留意再度回踩二次筑底的可能。

概念题材

大金融全线爆发 个股分化或将加剧

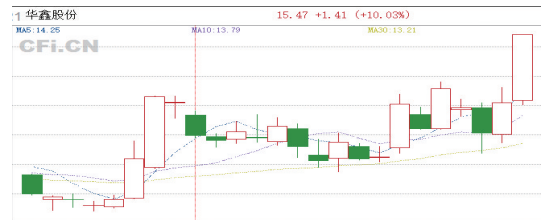

大金融板块周三全线爆发，多元金融方向领涨两市，九鼎投资、中航产融、中粮资本、新力金融、弘业期货等10余只个股涨停。与此同时证券板块同样表现亮眼，华鑫股份、首创证券、光大证券涨停，国盛金控、哈投股份、华林证券、信达证券等个股涨幅居前。

事实上，大金融并不是周三突然爆发的，在最近的盘面中大金融板块内部时常呈现局部活跃态势，像新力金融、九鼎投资等小市值标的便率先走出了延续性。而周三随着午后资金加速流入大金融方向，赚钱效应开始向中大盘券商股扩散，首创证券、光大证券这样500亿市值之上的券商涨停封板，中信证券、东方财富、中信建投等权重股也涨超4%，并成功带动指数探底回升。从市场表现来看，大金融板块与市场整体共振明显，后续或仍具进一步向上冲高之动能。但需注意的是，在经历了午后的暴力拉升后，金融股短线情绪或将趋于高潮，预计今日板块内部个股分化可能有所加剧，在此背景下后排跟涨个股的延续性或难保障，关注重点仍聚焦于前排的核心标的之中。

海雪峰

龙虎榜

机构周三买入5股 3917万元抢筹深华发A

证券简称	日涨跌幅	机构净买入（万元）
深华发A	10.03%	3917.17
华金资本	9.99%	3063.53
华尔泰	-7.31%	843.21
雪祺电气	-6.75%	344.73
贝隆精密	-4.38%	112.06

公告速递

纵横通信：2023年净利润同比预增51.37%；

吉宏股份：2023年净利同比预增80%~100%；

联诚精密：以7729.58万元竞得德隆股份64.41%股份；

天宇股份：拟2500万元~5000万元回购股份；

神开股份：2023年预盈1500万元~2500万元，同比扭亏；

江南化工：2023年净利润同比预增55%~85%；

华明装备：2023年净利同比预增48.28%~55.8%；

海伦哲：2023年净利同比预增181.86%~195.61%；

张小泉：董事长提议3000万元~4000万元回购股份；

柳工：2023年净利润同比预增35%~60%；

英利汽车：2023年净利润同比预增37.06%~105.59%；

兆驰股份：2023年净利同比预增30.9%~57.08%；

翠微股份：2023年预亏5.1亿元~5.9亿元；

宇瞳光学：2023年净利同比预降71.56%~77.11%；

大族数控：2023年净利同比预降62.04%~70.09%；

苏州科达：2023年预亏1.8亿元~2.5亿元，同比减亏；

新五丰：2023年预亏11亿元~14亿元；

厦门空港：2023年净利润同比预增1042%~1270%。

第一财经

分类广告

广告热线：0551-62860702 15395123255

诚招各地市合作代理商或渠道销售人员，利润丰厚！

温馨提示：交易双方认真核实对方有效证件，并开存复印件，本栏目所刊广告不作为任何法律依据，由发布的信息所引起的任何纠纷本栏目不承担任何法律责任

委托管理竞拍公告

受委托，我公司定于2024年2月2日上午10:30在颍上县鲁口镇人民政府四楼会议室举行竞拍会，现公告如下：

一、颍上县鲁口镇焦岗湖生态开发有限公司公开竞拍焦岗湖水域湖管队，期限3年，起拍价为纯利润的35%，采取减价竞拍方式，报价最低者竞拍成功(低价中标)。竞拍保证金:30万元，竞拍者竞拍成功后，竞拍保证金直接转为履约保证金。

二、竞拍人报名资格、报名时间及注意事项：1、竞拍要求：竞拍成功者须配备不低于5条机动船，管护人员不低于10人，违法、失信企业或个人不得参与。2、竞拍人请在竞拍日前到镇政府领取竞拍文件，并于2024年2月1日下午17时前(以到账为准)交纳竞拍保证金至指定账户。保证金的形式:银行转账或现金存款单(交款凭据须注明:项目名称）。若竞拍不成，保证金全额退还(不计息)。 3、有意者请持有效证件及复印件和银行交款凭证(以到账为准)于2024年2月2日上午9时前至鲁口镇政府四楼会议室办理竞拍登记及资格确认手续。

咨询电话： 13855870778

安徽三福拍卖有限公司
2024年1月25日

拍租公告

受委托，我公司定于2024年2月2日上午10时在霍山县公共交易中心举办拍卖会，公开拍卖霍山县上土市镇禅堂村农副产品加工厂五年使用权，现将有关事项公告如下：

一、拍卖标的：霍山县上土市镇禅堂村农副产品加工厂五年使用权，包含一栋新建钢构厂房，面积约200平方米，以及相关辅助设施(新建冷库间、变压器一台、茶叶机械设备一套，以及道路、供水)。拍租参考价40万元(每年8万元)，竞买保证金5万元(详情见竞买须知)。

二、竞买要求：1、中华人民共和国境内具有食品等服务行业相关资质的企业，除法律另有规定外，均可参加竞买。2、现场报名登记时需提供有效证件复印件三份(加盖公章、原件查验)，委托人需提供有效的委托函和身份证复印件三份加盖公章(身份证原件查验)。3.竞买人需在我公司现场报名登记，签署相关文件，通过审核后方可参与竞买。

三、报名缴纳保证金时间：公告之日起至拍卖会前一日下午4时止。看样时间：2024年1月30日至31日(正常工作时间内)。

注意事项：有意竞买者请交纳保证金至账户：安徽省六安市通宝拍卖有限责任公司霍山县拍卖行，开户银行：中国农业银行霍山支行城郊分理处，账号：12345101040001083。

四、联系地址：霍山县衡山镇中兴南路衡山商场三楼

电话：13905648545 0564-5022774

注：若拍卖时间有改变将另行通知！详情关注六安通宝拍卖有限责任公司网站。

安徽省六安市通宝拍卖有限责任公司霍山县拍卖行
2024年1月25日

遗失声明

●车号：皖KQ1283中华人民共和国道路运输证正、副证遗失，声明作废。

●田家庵区岐道堂药房遗失食品经营许可证副本，证号：JY13404030031948，声明作废。

●遗失 凤阳县天高物流有限公司营运证，证号:341126217856，车牌号：皖M-A456挂。声明作废！

●遗失 凤阳县天高物流有限公司营运证，证号:341126217848，车牌号：皖M-15591。声明作废！

●安徽抖店通网络科技有限公司 91340111MA2WW9MA0E 公章丢失，声明作废。

●合肥正盈商贸有限公司91340100070904072D公章,财务专用章。法人章(宁正甫)遗失,声明作废。

●临泉县黄岭镇刘家杂技团营业性演出许可证正本遗失，编号:341221110923声明作废。

●李强不动产权证遗失，产权证号:20150630，房屋座落:城中南路西侧97-99号1楼101、102、103、104，6楼南户602，声明作废。

●安徽正泽环境科技有限公司(91340100MA2REW0LOQ)法人(谢冰)章遗失，声明作废。

●合肥集买盛商贸有限公司营业执照副本丢失，统一社会信用代码:91340102MA8QG3X94Q，日期2023年5月22日。声明作废。

●安徽蓝杉斛农林科技有限公司公章，财务章，法人章(臧宁)遗失，声明作废。

●原公司名称：合肥美益生电子商务有限公司(现公司名称：合肥悦航企业策划有限公司)银行印鉴章丢失(含公章、财务章、法人私章)，声明作废。

●合肥市包河区食在鲜早餐店《食品经营许可证》正副本遗失，编号:JY23401111048988声明作废。

●合肥卡印图文设计制作有限公司财务专用章遗失，声明作废。

●合肥庐阳区亮晴美发店营业执照正副本遗失，统一社会信用代码:92340100MA2PBWK32R声明作废。

●安徽新长荣建筑工程有限公司91340103MA8QUX674K芯片(公章、财务章、法人章、合同章、发票章)遗失，声明作废。

●亳州市谯城区蒋鹏举农机服务专业合作社公章(编号3416020032132)、财务章(编号3416020032133)、法人(蒋鹏举)章(编号3416020032134)、发票章(编号3416020032135)、合同专用章(编号3416020032136)遗失，声明作废。

声明书

本人严为浩参与了濉阳黄龙工程建设养护有限公司含山县2017年杨山等4座(小二型)小水库除险加固工程(项目名称)施工任务，在工程项目进度款最后一次拨付之际，我(们)郑重承诺:未利用公司、办事处、项目管理部名义拖欠农民工工资、材料采购款、设备租赁费、融资、担保等损害公司利益的不良行为发生，保证人与办事处之间不存在资金拖欠，上述声明属实，此次结账后若再发生包括上述内容等有损公司利益的行为，与公司无关，保证人承担由此造成的一切损失，承认公司享有对责任人责任追究的权利。

承诺人：严为浩
2024年1月15日

遗失声明

兹有六安市金安区东保种养殖专业合作社丢失开户许可证 户名：六安市金安区东保种养殖专业合作社 银行账号信息：12045001040002219 开户行：中国农业银行股份有限公司双河分理处 法人名字：裴必秀 开户许可证核准号：J3760004705201 宣告作废。

遗失作废说明声明

我司不慎遗失滨湖供电服务中心豫商大厦项目新装增容，高压供电答复函原件，业务编号为:3400102884940 现我司声明该批复文件作废，重新报装。日后不论任何单位或个人找到上述原件，不得向滨湖供电服务中心提出施工报装申请。

特此声明

安徽豫商投资管理集团有限责任公司
2024年1月24日

中国AA级拍卖企业拍卖公告

受委托，我公司定于2024年1月26日上午9:00在中拍平台(https://paimai.caa123.org.cn)公开拍卖以下标的：

1.闲置报废资产一批，起拍参考价64.35万元(含税)，竞买保证金5万元。以上标的具体以现场现状为准，预展和报名时间:公告日至2024年1月25日17时止，其他事项请详见网络公告。

联系电话：0551-62864879、18164478688

安徽省金诚拍卖有限公司
2024年1月25日

减资公告

合肥凯然汽车租赁有限公司(统一社会信用代码:91340111MA2UPJTJ6D)因公司经营需要，经股东会决定拟向登记机关申请减少注册资本，由人民币200万元整减少至5万元整，请债权人自本公告发报起45日内向本公司提出清偿债务或提供相应的担保请求，特此公告。

减资公告

六安市浩辰科技服务有限公司(统一社会信用代码:91341502MA8N6MKQ53)因公司 经营需要，经股东会决定拟向登记机关申请减少注册资本，由人民币100万圆整减少至10万圆整，请债权人自本公告见报起45日内向本公司提出清偿债务或提供相应的担 保请求，特此公告。

减资公告

合肥市水漪石文化传播有限公司(统一社会信用代码:91340100394263953M)因公司 经营需要，经股东会决定拟向登记机关申请减少注册资本，由人民币50万圆整减少至10万圆整，请债权人自本公告见报起45日内向本公司提出清偿债务或提供相应的担 保请求，特此公告。

减资公告

安徽省立佳节能科技有限公司(统一社会信用代码:91340100348679675Q)因公司经营需要，经股东会决定拟向登记机关申请减少注册资本，由人民币2000万元整减少至500万元整，请债权人自本公告见报起45日内向本公司提出清偿债务或提供相应的担保请求，特此公告。

减资公告

宿州市升士建筑劳务工程有限公司(统一社会信用代码:91341323MA8PF4GY7Y)因公司经营需要，经股东会决定拟向登记机关申请减少注册资本，由人民币200万元整减少至50万元整，请债权人自本公告见报起45日内向本公司提出清偿债务或提供相应的担保请求，特此公告。

减资公告

安徽佳徽建设工程有限公司(统一社会信用代码:91340121MA8PCB5U75)因公司经营需要，经股东会决定拟向登记机关申请减少注册资本，由人民币1000万元整减少至50万元整，请债权人自本公告见报起45日内向本公司提出清偿债务或提供相应的担保请求，特此公告。

注销公告

宿州市埇桥区胜金种植养殖专业合作社(统一社会信用代码:93341302568950834C)拟向公司登记机关申请注销登记，清算组成员由梅宝艳、赵士新组成，负责人为梅宝艳，请债权人于本公告发布之日起45日内向公司清算组申报债权。

减资公告

合肥小九酒业有限公司(统一社会信用代码:91340123MA8QM3FE3F)因公司 经营需要，经股东会决定拟向登记机关申请减少注册资本，由人民币100万圆整减少至20万圆整，请债权人自本公告见报起45日内向本公司提出清偿债务或提供相应的担保请求，特此公告。

减资公告

安徽徽八服饰有限公司(统一社会信用代码:91340123MA8P58724E)因公司 经营需要，经股东会决定拟向登记机关申请减少注册资本，由人民币500万圆整减少至50万圆整，请债权人自本公告见报起45日内向本公司提出清偿债务或提供相应的担 保请求，特此公告。

减资公告

安徽硒好生物科技有限公司(统一社会信用代码:91340111MAD32G083B)因经营需要，经股东会决议向公司登记机关申请减少注册资本，由人民币500万圆整减少至10万圆整，请债权人自本公告见报起45日内向本公司提出清偿债务或提供相应的担保请求，特此公告。

减资公告

合肥众佳医疗科技有限公司(统一社会信用代码:91340111MA8PMETR89)因经营需要，经股东会决议向公司登记机关申请减少注册资本，由人民币500万元整减少至100万元整，请债权人自本公告见报起45日内向本公司提出清偿债务或提供相应的担保请求，特此公告。

减资公告

安徽京赛网络科技有限公司(统一社会信用代码:91340100MA2NXFHQ35)因经营需要，经股东会决议向公司登记机关申请减少注册资本，由人民币500万元整减少至10万元整，请债权人自本公告见报起45日内向本公司提出清偿债务或提供相应的担保请求，特此公告。

●合肥广科家具有限公司不慎遗失财务章一枚，声明作废。

●宿州欣意铝合金电缆有限公司(统一社会信用代码:91341300069153839)公章遗失！声明作废！

●合肥明宏睿建筑工程有限公司丢失公章,法人章,财务章,声明作废。

●合肥市新站区携手超市财务专用章，黄梦雨法人章各一枚遗失，声明作废。

●李加才残疾证(证号:342829196205152213 71)遗失,声明作废。

●刘晓男残疾证(证号:342829195408061720 23)遗失,声明作废。

●檀先明残疾证(证号:342829195104101711 23)遗失,声明作废。

●合肥悦美教育咨询有限公司番茄苗课程协议编号:0001297。此编号的合同丢失，特此声明作废。

●周晶晶不慎将佳源巴黎都市三期佳源中心佳2-C办1229室房款中两张收据遗失，收据编号2102732金额285000，2102536金额265000，两张收据丢失，声明作废。

●宿州市桂恒发装饰装修有限公司，统一社会信用代码:91341394MA8LM9PM4R遗失公章，法人章(李献勇)一枚，声明作废。

●程赛月残疾证(证号:342829195609034462 63)遗失,声明作废。

●合肥三舍咖啡餐饮有限公司不慎丢失食品经营许可证正本,许可证编号:JY13401711018531声明作废!

●宿州九洲房地产营销策划有限公司(91341300MA2UFBWA5M)芯片公章遗失，声明作废。

●合肥市瑶海区弥觅电子商务经营部(92340102MA8QFETL1E)公章、财务专用章、法人(威少琴)章遗失，声明作废。

●合肥爱维德五金有限公司(91340100MA2MTTPE1C)财务专用章遗失，声明作废。

●凤阳县枣巷镇车杨村股份经济合作社 法人章(车光葛)不慎遗失，声明作废!

●安徽捷跃网络科技有限公司公章(芯片编号:3411250103307)不慎遗失，声明作废!

●遗失巢湖市中原房地产经纪有限公司法人章一枚(姓名:倪娟)，现登报挂失，声明作废。

●合肥源犇信息科技有限公司91340104MA8PW04D04防伪芯片(公章、财务章、法人章)丢失，声明作废。

●淮南市迈瑞通信设备有限公司遗失法人章沈溆波(340402011667 8)，声明作废。

●合肥宝鑫再生资源有限公司，中国工商银行合肥市庐东支行开户许可证遗失，(核准号:J3610013721301)编号:3610-00827815声明作废!

●遗失巢湖市中原房地产经纪有限公司法人章一枚(姓名:倪娟)，现登报挂失，声明作废。