A股三大指数收涨 北证50大跌逾4%

北证降温资金回流 市场跷跷板效应显现

杨晓春

强监管释放之下，周二北证50指数大幅低开。与此同时，沪深两市双双低开震荡。此后，北证50指数盘中大震荡，但整体重心回升，而沪深两市也一度上行，随后双双翻红。午后，北证50指数一度大幅拉升翻红，而沪深两市盘中翻绿。尾盘，北证50指数回落，而北向资金回流下，沪深两市震荡回升，暂时迎来止跌。截至收盘，沪指涨0.23%，收报3038.55点；深证成指涨0.49%，收报9833.46点；创业板指涨0.63%，收报1938.42点，北证50指数收盘跌4.23%，收报1055.21点。沪深两市成交额达到7728亿元，北向资金净买入28.34亿元。

最近的市场，随着北证50指数的大涨，北交所成为市场关注的焦点，也自然带来了一定的虹吸效应，而且在持续。尤其是北证50持续上涨的过程中，沪深两市明显低迷，其走势和北证50指数形成跷跷板效应。不过随着北交所的强监管以及指数连续上行之后有兑现需求下，周二指数迎来回落，而回落中沪深两市一度回升。在市场整体弱势下，如果北证50指数整体表现，那么资金仍有分流，沪深两市或继续震荡。

在近期重心连续走低的过程中，沪深两市成交一度萎缩，而近期抵抗逐步加强下，成交也在逐步回升，短期出现止跌迹象。而接下来，沪深两市如果回升，还需几个重要的看点：首先，北交所行情回落。如果北交所行情持续，虹吸效应延续，那么沪深两市想要回升的概率就比较低；其次，北向资金回流。最近人民币升值，整体利于外资的回流，但是北向近回流的趋势不太明显，所以必须关注北向的动向，如果整体回流，那么指数的回升就指日可待；最后，新一轮宏观数据的表现，如果能相对回升，那么指数重心回升的信心将得到提振。

市场的成交额再度萎缩，跌破8000亿之下，而大盘也未能重新站上5日均线，整体而言，周二反弹修复的力度仍属偏弱。后续想要重返上涨结构的话，仍需市场进一步放量上攻予以确认。整体看，市场或仍有反复，但基本面逐步恢复的支撑下，下行空间有限，更多的是反复筑底。

概念题材

汽车产业链再掀高潮

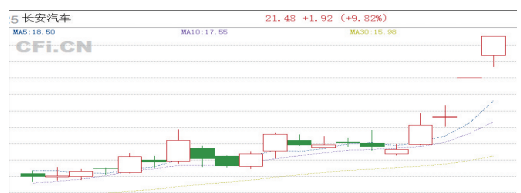

汽车产业链再度全线爆发，其中长安汽车逼近涨停并创下历史新高，一汽解放、一汽富维涨停，北汽蓝谷、江淮汽车、赛力斯等个股跟涨。消息面上，华为常务董事、智能汽车解决方案BU董事长余承东表示，华为已向赛力斯、奇瑞、江淮、北汽发出股权开放邀请，并希望中国一汽集团加入。消费电子板块同样在盘面中表现活跃，MR混合现实概念涨幅居前。智立方涨超10%，双象股份、五方光电涨停，深科达、杰普特、思林杰涨幅居前。

北交所周二迎来分歧整理，北证50跌超4%，50只北交所个股跌超10%。本轮北交所行情是由于短线活跃资金所推动，一旦后续量能呈现连续萎缩的态势，流动性不足的缺陷或将逐步显现，届时务必留意退潮风险。 海雪峰

龙虎榜

机构周二买入7股 2743万元抢筹传艺科技

证券简称	日涨跌幅	机构净买入（万元）
传艺科技	10.02%	2742.83
中迪投资	-10.00%	1812.48
五方光电	9.99%	1435.39
恒帅股份	20.00%	1064.23
维科精密	9.11%	527.13
一彬科技	1.34%	277.71
三联锻造	3.50%	195.53

公告速递

盛新锂能：完成回购22万股公司股份，成交总额约485万元；

浦东建设：子公司中标多项重大项目，总计12.35亿元；

***ST惠天**：拟向控股股东申请借款5.9亿元；

三晖电气：拟以1500万元~3000万元回购公司股份；

宏润建设：联合中标11.88亿元先进光伏智能制造产业园项目；

园林股份：联合中标约2.36亿元治理工程项目；

新凤鸣：终止收购广西桐昆石化有限公司部分股权；

古越龙山：对部分五年陈及以下普通产品提价2%~5%；

江盐集团：对年产60万吨盐产品智能化技术升级改造工程追加投资7836.04万元。

第一财经

分类广告

广告热线：0551-62860702 15395123255

诚招各地市合作代理商或渠道销售人员，利润丰厚！

温馨提示：交易双方认真核实对方有效证件，并互存复印件，本栏目所刊广告不作为任何法律依据，由发布的信息所导致的任何纠纷本栏目不承担任何法律责任

拍卖会公告

受委托，我公司将于2023年12月6日上午10时30分（延时除外），在中拍平台举行旧机动车网络拍卖会，现将有关事宜公告如下：

一、拍卖标的基本情况：1、皖D-26026金杯牌中型普通客车，初登日期2011年12月16日，起拍价：6140元。详细信息请登录中拍平台查看标的介绍《拍品清单》及展示现场实物。

二、报名、交纳竞拍保证金时间：自公告之日起至2023年12月5日17时止；

三、展示时间：2023年12月4日与2023年12月5日两天；

四、联系方式：15755417625 陶经理

五、公司地址：淮南市田家庵区朝阳中路师范学院商住楼1号楼一单元2303室。

六、注意事项：本次拍卖会竞买人须在中拍平台办理注册及竞拍登记手续，标的须交纳1万元竞拍保证金至淮南富伟拍卖有限公司，开户银行：交通银行淮南分行营业部，账号：344071100018880026719，若竞买未成，十个工作日内办理退还保证金（不计息）。参加本次拍卖会的竞买人均收取500元报名及服务费（拍卖会后不退）。

七、标的物竞拍成功后买受人需向中拍平台支付软件使用费。

淮南富伟拍卖有限公司
2023年11月29日

安徽省合肥市中级人民法院公告

(2023)皖01执恢30号

张鸣、王新征、合肥新明成机械制造有限公司：

申请执行人许春荣申请执行张鸣、王新征、合肥明达机械制造厂、合肥新明成机械制造有限公司借款合同纠纷一案，在执行过程中，申请执行人许春荣向本院书面申请加个人独资企业合肥明达机械制造厂的投资人王松业为被执行人。本院经审查后，依法作出(2023)皖01执恢30号执行裁定书，追加被执行人合肥明达机械制造厂的投资人王松业为本案被执行人。

后王松业向本院提交执行异议申请书，申请事项如下：请求安徽省高级人民法院复议审核并撤销合肥市中级人民法院(2023)皖01执恢30号执行裁定书，撤销申请人王松业的被执行人资格，并解除对申请人王松业名下房产的查封。现向你们公告送达申请人王松业的上述执行异议申请书及相关证据材料。

自本公告发出之日起，经过三十日即视为送达。

特此公告。

安徽省合肥市中级人民法院
2023年11月30日

吸收合并登报公告

根据吸收合并双方股东会决定，安徽育高医疗管理有限公司（简称育高医疗，统一社会信用代码：91340100MA2UBRBH0C）拟吸收合并合肥安高信息科技有限公司（简称：安高信息，统一社会信用代码：91340100MA2MQEQD2X），合并后育高医疗继续存续，安高信息将注销。育高医疗的注册资本为1000万元人民币，股东变更为安徽安科生物工程（集团）股份有限公司（统一社会信用代码：91340100149030777L）。

根据公司法和相关法律法规规定，请债权人自本公告之日起四十五日内，向公司申报债权及办理债权登记手续。公司债权人未在规定期限内行使上述权利的，公司合并将按照法定程序实施。

联系人：朱先生；
联系电话：0551-65316867；
地 址：合肥市高新区海关路9号安科生物A座909。
特此公告

安徽育高医疗管理有限公司
合肥安高信息科技有限公司

减资公告

安徽国群门窗有限公司91340100MA2WHGRB8E，经全体股东会决议拟向公司登记机关申请减少注册资本，注册资本由300万元人民币减少至50万元人民币，请债权人于见报之日起45日内向本公司提出清偿债务或提供相应的担保要求，特此公告。

减资公告

合肥红耀新能源科技有限责任公司91340100058460931B，经全体股东会决议拟向公司登记机关申请减少注册资本，注册资本由300万元人民币减少至20万元人民币，请债权人于见报之日起45日内向本公司提出清偿债务或提供相应的担保要求，特此公告。

减资公告

合肥源联物资有限公司（统一社会信用代码：91340100661410110）因经营需要，经公司股东会决议，拟向公司登记机关申请减少注册资本，由注册资本1000万元减少至50万元人民币，请相关债权人自本公告发布之日起45日内向公司申报债权或其它请求，特此公告。

公告

本人李叔才于2023年11月28日终止与杭州大光明特许经营管理有限公司的特许经营关系，停止在地址为合肥市庐阳区寿春路176号经营GBV大光明眼镜特许经营关系终止日前发生的产品责任债权债务等未结事宜均由本人承担特此公告。

王者之剑®

提供在线电子出版物(非下载)

王者之剑®**动漫，为动漫爱好者提供在线电子出版物！**

深圳桃花山投资有限公司 13826593547

遗失声明

包河区枫丹城市花园第四届业委会徽商银行开户许可证核准号J36100 37394201丢失，现特登报声明作废。

遗失声明

●合肥市包河区森绝食品店食品经营许可证正副本丢失，许可证编号：JY13401111050091，声明作废。

●王贵军（身份证号：340102196305123516）名下皖AW51W8奔驰牌轿车已于2023年11月7日出售，其车牌、行驶证作废。特此声明。

●金寨润丰水产养殖有限公司，中华人民共和国水生野生动物人工繁育许可证（皖）水野繁育字(2022)47号原件遗失，声明作废。

●马吉魁，不动产权证遗失，产权证号：皖(2021)临泉县不动产权第0010917号，房屋座落：前进东路南侧新都御景花园23#楼704室，声明作废。

●合肥瑶海区皖芒烟酒商行食品经营许可证正副本遗失，编号：JY13401020089340声明作废。

●冯超于2023年10月2日不慎遗失身份证，证号：411081197901272095，本人已申领新证，此证已失效，特此声明。

●安徽省力阳汽车运输有限公司，皖DH922挂(黄)营运证丢失，营运证号：皖交运管淮南字340421274497声明作废。

●安徽鸿创标识有限公司一枚公章遗失，声明作废。

●肥西县桃花镇王师傅土菜馆(食品经营许可证)正本遗失，许可证编号：JY23401230027641，声明作废。

●涡阳县公吉寺镇程大村股份经济合作联合社遗失农村集体经济登记证书正副本，统一社会信用代码N2341621MF2469739T声明作废。

●涡阳县公吉寺镇程大村股份经济合作联合社遗失防伪芯片章、公章，财务专用章，原法人(程广廷)章声明作废。

●合肥醉眸餐饮有限公司(91340103MA8LH2P40R)公章、财务章、法人(吴争)章遗失，声明作废。

●淮南市楚汉徽州府餐饮有限公司遗失食品经营许可证副本，证号：JY23404030040285，声明作废。

●六安谷雨教育科技有限公司财务专用章一枚遗失，声明作废。

●陈艳遗失七彩城小区2幢303室的购房收据1张，收据编号006755，首付款151980元，声明作废。

●吴一凡遗失身份证，证号：340122200306297387，声明作废。

●凤台县安硕运输有限公司皖D55499黄，道路运输证遗失，证号：340421274066声明作废。

●优款(上海)二手车经营有限公司合肥分公司(91340100MA2PPTNH41)法人(杨涛)章、公章两枚芯片章遗失，声明作废。

●明光市车轩汽车服务有限公司91341182MA2UG2QE0Q不慎遗失，法人章，财务专用章，声明作废。

●安徽佰安商贸有限公司财务专用章、法人章、合同专用章、发票专用章遗失，声明作废。

●陈井同340321195811169416遗失怀远县农村集体土地承包经营权证，声明遗失作废。

●金小姣残疾证遗失，(证号：342921195109181222572)声明作废。

●怀远县龙诚大药房有限公司双沟店遗失公章一枚，声明作废。

●安徽财经大学会计学院贺子玮遗失学生证，学号3202100301声明作废。

●小型车苏A55P87和小型车皖AR8E81和皖AW384W车辆行驶证和登记证书及车牌丢失，作废。

●合肥市小蜀山陵园(西8一3一8)，墓主姓名(葛凤友，耿传荣)墓穴证遗失，特此声明。

●安徽瑞川运输有限公司皖M3B296黄营运证遗失，证号：341126225244，声明作废！

●合肥市包河区熊小呆零食店(食品经营许可证)正副本遗失，编号JY13401110126537声明作废。

●淮南市昶融物流有限公司遗失皖DB402挂黄道路运输证，证号：340403201966，声明作废。

●淮南市启航物流有限公司遗失皖DB202挂黄道路运输证，证号：340403201517，声明作废。

●淮南市启航物流有限公司遗失皖DA631挂黄道路运输证，证号：340403200831，声明作废。

●田家庵区鲜品康农副产品销售中心预包装食品备案遗失，编号YB13404030017180，声明作废。

●凤阳县临淮镇郭氏御骨堂保健服务部营业执照正本挂失，统一社会信用代码：92341126MA2Q4LAP1W声明作废。

公告

安徽儒林图书馆咨询服务有限责任公司(91340100078294245)，

本委受理谢华诉你单位工资报酬等劳动人事争议一案(皖合瑶劳人仲案[2023]1734号)，因与你个人无法联系，根据《劳动人事争议仲裁办案规则》第二十条的规定，向你个人公告送达应诉通知书、举证通知书及开庭通知书、申请书副本。自公告之日起经过三十日即视为送达，提出答辩和举证的期限为公告期满后十日内，并定于2024年1月15日上午9时在瑶海区民生中心大厦十楼开庭，无正当理由不到庭的，本委依法缺席裁决。

联系电话：0551-64496478。

特此公告。

合肥市瑶海区劳动人事争议仲裁委员会
2023年11月29日

公告

合肥市瑶海区卤汁拌面餐饮店(92340102MA8QFWBL6X)：

本委受理万程荣诉你单位工资报酬、双倍工资、赔偿金等劳动人事争议一案(皖合瑶劳人仲案[2023]1748号)，因与你个人无法联系，根据《劳动人事争议仲裁办案规则》第二十条的规定，向你个人公告送达应诉通知书、举证通知书及开庭通知书、申请书副本。自公告之日起经过三十日即视为送达，提出答辩和举证的期限为公告期满后十日内，并定于2024年1月15日上午10时在瑶海区民生中心大厦十楼开庭，无正当理由不到庭的，本委依法缺席裁决。

联系电话：0551-64496478。

特此公告。

合肥市瑶海区劳动人事争议仲裁委员会
2023年11月29日

公告

安徽约亿新能源汽车租赁有限公司(91340104MA8PMAN24D)：

本委受理王孟楠、李者梅诉你单位工资报酬、赔偿金等劳动人事争议一案(皖合瑶劳人仲案[2023]1735-1736号)，因与你个人无法联系，根据《劳动人事争议仲裁办案规则》第二十条的规定，向你个人公告送达应诉通知书、举证通知书及开庭通知书、申请书副本。自公告之日起经过三十日即视为送达，提出答辩和举证的期限为公告期满后十日内，并定于2024年1月17日上午9时在瑶海区民生中心大厦十楼开庭，无正当理由不到庭的，本委依法缺席裁决。

联系电话：0551-64496478。

特此公告。

合肥市瑶海区劳动人事争议仲裁委员会
2023年11月29日

公告

合肥市乐恒国际旅行社有限公司(91340102MA8Q85FP22)：

本委受理刘情其等4人、李静曦等3人诉你单位工资报酬等劳动人事争议一案(皖合瑶劳人仲案[2023]1760-1763，1769-1771号)，因与你个人无法联系，根据《劳动人事争议仲裁办案规则》第二十条的规定，向你个人公告送达应诉通知书、举证通知书及开庭通知书、申请书副本。自公告之日起经过三十日即视为送达，提出答辩和举证的期限为公告期满后十日内，并定于2024年1月17日上午9时在瑶海区民生中心大厦十楼开庭，无正当理由不到庭的，本委依法缺席裁决。

联系电话：0551-64496478。

特此公告。

合肥市瑶海区劳动人事争议仲裁委员会
2023年11月29日

公告

安徽省瑞拓建筑劳务有限公司(91340122MA2WDGFK3B)：

本委受理牛邦松诉你单位工伤赔付等劳动人事争议一案(皖合瑶劳人仲案[2023]1435号)，因与你单位无法联系，根据《劳动人事争议仲裁办案规则》第二十条的规定，向你单位公告送达(皖合瑶劳人仲裁[2023]1435号)仲裁裁决书。自公告之日起经过三十日，即视为送达。自视为送达之日起十五日内，当事人可以依法向人民法院起诉；逾期不起诉的，本裁决即发生法律效力。

联系电话：0551-64496478。

特此公告。

合肥市瑶海区劳动人事争议仲裁委员会
2023年11月29日

公告

合肥市鸿树林装饰工程有限公司瑶海分公司(91340102MA8P14FL8H)：

本委受理相声诉你单位工资报酬等劳动人事争议一案(皖合瑶劳人仲案[2023]1436号)，因与你单位无法联系，根据《劳动人事争议仲裁办案规则》第二十条的规定，向你单位公告送达(皖合瑶劳人仲裁[2023]1436号)仲裁裁决书。自公告之日起经过三十日，即视为送达。自视为送达之日起十五日内，当事人可以依法向人民法院起诉；逾期不起诉的，本裁决即发生法律效力。

联系电话：0551-64496478。

特此公告。

合肥市瑶海区劳动人事争议仲裁委员会
2023年11月29日

公告

安徽探耀文化传媒有限责任公司：

本委受理的杨凡双诉你公司工资、赔偿金劳动争议一案(皖合经开劳人仲案[2023]1294号)，现向你公司公告送达应诉通知书、开庭通知书、仲裁申请书及证据副本等法律文书。本公告自发布之日起30日后即视为送达。另定于2024年1月15日上午9时在本委一号仲裁庭(地址：蜀扬大道与天门路交口向西200米合肥人力资源服务产业园5号楼三楼一号仲裁庭)开庭审理此案，请准时出庭，逾期30分钟不到庭，按缺席裁决。

联系人：陈主办 联系电话：0551-63679054

特此公告

合肥经济技术开发区劳动人事争议仲裁委员会
2023年11月28日

●合肥醉眸餐饮有限公司(91340103MA8LH2P40R)公章、财务章、法人(吴争)章遗失，声明作废。

●亳州市桃花村酒业有限公司(统一社会信用代码：91341602MA2WQ2FB27)公章(编码：3416020228969)，不慎遗失，声明作废。

●舒城县城关镇伏虎村股份经济合作社开户许可证遗失，开户行：舒城农村商业银行，核准号：J3765001750301声明作废。
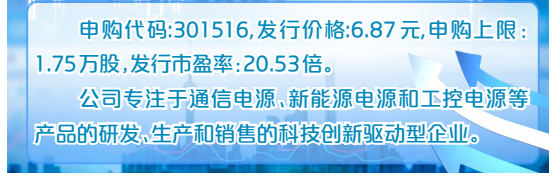
●淮南市启航物流有限公司遗失皖D32052黄道路运输证，证号：340400225611，声明作废。