A股11月行情收官 新高之后探底修复

杨晓春

11月最后一个交易日，A股全天维持缩量震荡整理格局。回顾11月A股市场走势，在本月22个交易日中，上证指数有15天上涨，期间整体涨8.91%；深证成指有12天上涨，期间整体涨6.84%；创业板指期间整体涨3.54%。周三截至收盘，上证综指报3151.34点；深证成指报11108.5点；创业板指报2345.31点。两市成交总额9317亿元，较前一交易日减少364亿元。北向资金净买入49.17亿元，11月累计加仓近600亿元。

展望12月，年底将至，主流机构将进入密集调仓时段，板块个股分化将进一步加大。机构建议关注银行、房地产、科技等板块，积极为明年行情做准备。

方正证券表示，当前市场的积极因素在不断增加：一方面，A股目前已经进入盈利下行周期的中后期，近期包括地产行业在内的相关政策密集出台助力经济发展，巩固经济回稳向上基础，为后续上市公司基本面的企稳提供了良好的支撑；另一方面，美国通胀数据低于市场预期，海外加息力度有望减缓。同时目前A股所处的位置与以往历次底部反转具有较多的相似特征，因此展望后市，仍然坚定看多。

巨丰投顾指出，11月市场迎来两大利好：一个是降准，一个是房地产股权融资政策落地。前者，从货币政策的定调上再次给予确立，即当前货币政策相对宽松，流动性整体保持合理充裕。既打消了此前货币收紧预期的担忧，同时也给市场带来信心提振，有利于股市整体表现；后者，重磅政策不断释放下，对经济掣肘的房地产市场企稳预期再次加强，而一旦房地产市场企稳回升，对于经济的提振不言而喻，也有助于提振经济的复苏，对股市上行创造良好的环境。因此，A股市场仍有向好的基础和动力，也正是如此，指数周二放量大涨迎来反弹新高，也预示着这里的行情仍有纵深的基础。所以，在反弹新高之后，面临周三的冲高回落，则可视为周二大涨后的修复。

所以，对于12月投资者，不妨考虑结构性的低吸和新的配置。而在这个过程中，需注意：一方面，要注意市场的节奏，当前基本面还不稳固，出现快速和连续上行的概率不大，同时在回调中可积极进行低吸和关注；另一方面，“修复”主基调下，重点关注金融以及地产产业链等低位价值品种，而对于小盘题材股，暂时的倾向性可以小一点。

公告速递

粤电力A：拟129.17亿元投建广东能源莎车县200万千瓦光储一体化项目；

***ST尤夫**：实控人将变更为陕西省国资委；

金圆股份：与万德斯签署战略合作协议及投资设立锂业研究院；

腾达建设：中标4574.5万元项目；

华光环能：中标1.64亿元燃气-蒸汽联合循环发电工程炉岛设备项目；

隆基绿能：签订重大采购合同，预估合同总金额约671.56亿；

大全能源：与客户签订《多晶硅购销框架协议》预计采购金额约83亿；

浦东建设：子公司中标多项重大项目，中标金额总计14.86亿元；

龙源技术：与灵武公司签订新建银川供热应急热源及调峰项目BOT项目合同；

福龙马：11月预中标4个环卫服务项目，合同总金额3.23亿元；

ST围海：联合预中标8.79亿元施工项目；

建研院：股东拟减持不超1.26%股份；

鹏欣资源：控股股东及其一致行动人拟减持不超3%股份；

ST泰禾：截至11月30日公司已到期未归还借款本金为585亿元；

国机精工：拟收购成都工具所8.84%股权；

沪硅产业：签订8.89亿元电子级多晶硅采购框架合同；

小鹏汽车：第三季度营收68.2亿元，同比增长19.3%；

建研院：股东拟减持不超1.26%股份。

第一财经

概念题材

传闻引爆 汽车板块掀起涨停潮

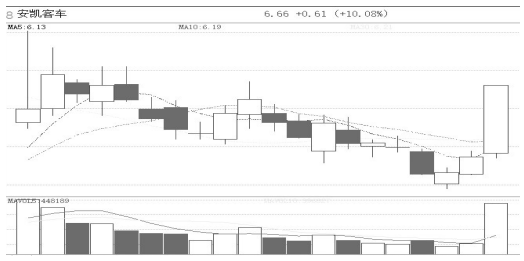

11月30日，A股汽车整车、新能源汽车板块快速拉升，安凯客车、一汽解放、江淮汽车、长安汽车、亚星客车等多股触及涨停板，长城汽车、江铃汽车、赛力斯等纷纷冲高。汽车服务、零部件板块也大幅上涨，特力A、浙江世宝、雪龙集团涨停。

汽车指数获主力资金净买入超30亿元，大幅领先其他行业板块。长安汽车净买入11.95亿元，居榜首，比亚迪净买入5.41亿元，江淮汽车净买入5.18亿元，长城汽车、赛力斯、东风汽车、安凯客车、上汽集团、中通客车、北汽蓝谷均获主力资金净买入。

周三，一则关于燃油车购置税的传闻引爆汽车板块。市场传闻“明年新能源汽车补贴会延续原来50%，燃油车免购置税完整延续”。

中原证券表示，11月汽车市场需求有望增长。自主品牌市占率不断提高，结构制胜，看好自主崛起主线。新能源汽车渗透率不断提高，汽车产业电动化、智能化发展方兴未艾，建议持续重点围绕细分领域龙头布局，电动化、智能化赛道的优质零部件公司。

周四机构买入12股

数据显示，11月30日龙虎榜中，12只股票呈现机构净买入。

证券简称	日涨跌幅	机构净买入（万元）
丽江股份	6.32%	5123.46
特一药业	10.01%	4645.66
彩虹集团	5.15%	3306.73
中交地产	9.99%	2591.63
泰林生物	2.17%	1333.94
三木集团	-9.47%	1094.78
长安汽车	9.98%	742.79
汇通集团	1.22%	670.34
亨迪药业	8.09%	470.89
优宁维	8.78%	91.06
同兴环保	9.99%	51.13
美能能源	2.41%	6.49

今日新股

欧克科技 柏星龙 特瑞斯

欧克科技 申购代码:001223,发行价格:65.58元,总发行数量:1668万股,申购上限:1.65万股,发行市盈率:22.99倍。

柏星龙 申购代码:889388,发行价格:11.8元,总发行数量:1037万股,申购上限:61.57万股,发行市盈率:20.92倍。

特瑞斯 申购代码:889014,发行价格:16.18元,总发行数量:1736万股,申购上限:102.54万股,发行市盈率:24.13倍。

平台赋能长跑实力 工银瑞信战略转型包揽三大权威奖项

日前，由《上海证券报》主办的第十九届“金基金”奖正式揭晓，工银瑞信杜洋管理的工银战略转型主题股票基金再获殊荣。凭借持续出色的长期业绩表现，蝉联“金基金·股票型五年期奖”，成为本届仅有的五只获得该奖项的产品之一。

至此，工银战略转型已斩获2022年公布的“金基金奖”“金牛奖”“明星基金奖”三大报权威奖项大满贯。据悉，工银战略转型近两年已累计获得三大报权威奖项达五座，彰显业内对其长期投资业绩的高度认可。

分类广告

市场星报 国内统一刊号:CN34-0062

广告刊登热线:0551-62860702 15395123255 QQ:1740168127

全省发行，每天均可见报，欢迎刊登

温馨提示:交易双方认真核实对方有效证件,并互存复印件,本栏目所刊广告不作为任何法律依据,由发布的信息所引诱的任何纠纷本栏目不承担任何法律责任

伽玛辐照装置项目 环境影响报告书公众意见征求的登报公示

一、基本信息

1.项目名称:伽玛辐照装置项目

2.建设单位:安徽博日生物医药有限公司

3.环评单位:中国原子能科学研究院

4.建设地点:安徽省铜陵市义安经济开发区博日路与南海路交叉口

5.建设内容和规模:安徽博日生物医药有限公司拟在安徽省铜陵市义安经济开发区新建一座伽玛辐照装置,辐照装置的设计装源量为1.48E+17Bq(400万居里)Co-60,主要用于对耗材产品表面进行辐照灭菌。

二、公众意见征求的主要内容

1.征求意见的公众范围:项目所在地周边的居民、企事业单位职工等

2.公众提出意见的起止时间:2021年11月23日至12月6日

3.征求公众意见的环境影响报告书及建设项目环境影响评价公众意见表的网络链接:https://www.bioer.com.cn/news/info.aspx?itemid=30063&lcid=6

4.征求公众意见的纸质环境影响报告书查阅点:地址:安徽省铜陵市义安经济开发区博日路与南海路交叉口。

三、公众意见反馈形式

可将填好的公众意见表以电子邮件、邮寄、信函等方式反馈。

四、联系方式

建设单位:吴海燕,0562-5857021,wuhy@bioer.com.cn,安徽省铜陵市义安经济开发区博日路与南海路交叉口;

环评单位:胡官正,010-69359909,2943488380@qq.com,北京市房山区新镇中国原子能科学研究院。

东至县民办非企业单位登记公告

根据国务院《民办非企业单位登记暂行办法》规定,经研究决定准予东至县花园乡社会养老服务中心变更法定代表人登记,统一社会信用代码:52341721394104821N,变更前法定代表人为:汪三明;变更后为:冯可文。

特此公告

东至县民政局

2022年11月30日

●全椒县金地农业专业合作社财务专用章遗失,声明作废。

遗失声明

皖A03344,皖AV9C75登记证书遗失声明作废

赣E35867登记证书,行驶证遗失声明作废

●王安菊(342422196608084564 4)残疾证遗失,声明作废。

●上海面粉有限公司宿州面粉厂遗失营业执照正副本,统一社会信用代码3422001000051遗失声明作废。

●合肥卡奇诺软体家具有限公司遗失公章、财务章、法人章、合同章、发票章五枚芯片章,声明作废。

遗失声明

●安徽蜂采蜂产品有限公司营业执照副本遗失,统一社会信用代码:91340104MA2W0WDMXJ,声明作废。

●安徽国合建设工程有限公司遗失法人章、财务专用章两枚芯片章,声明作废。

●张波不动产权证遗失,地址:全椒县襄河镇港口路110号四季莱茵B12幢3单元105室,证号:皖(2015)全椒县不动产权第0001194号,声明作废。

●中商国恒(淮南)置业有限公司遗失法人章周平(3404030172401),财务章(3404030172403),声明作废。

●合肥希望小阁网络科技有限公司公章、财务章、法人(倪乐古)章遗失,声明作废。

●合肥万三汇胖餐饮有限公司食品经营许可证正本遗失,许可证编号:JY23410031012868,声明作废。

●颍上县广睿门窗有限公司公章(印章编号:3412260946929)遗失,声明作废。

●安徽省梦广固废资源开发有限公司财务专用章(印章编号:3412260943409)、法人(赵国伟)章(印章编号:3412260943411)遗失,声明作废。

●黄文波,遗失合肥市安徽茂泰置业有限公司开具的购房首付款收款收据一张,房号:华地学赋名苑23幢2单元803号房,收据号码:0004184(开票日期:2022年7月4号,金额:20000元);现特此声明。

●安徽汇英行汽车销售服务有限公司遗失公章一枚,法人章(法人姓名:毕跃武)一枚都无数字编号。现声明作废。

●萧县非税收入征收管理局遗失中国建设银行萧县支行专户开户许可证1份,核准号Z3743000020201,声明作废。

●车用气瓶使用登记证丢失登记证编号:CQPA23060*车牌号:皖AR198Y车主:彭吉祥气瓶编号:CC12108068,遗失声明作废。

●芜湖旺业机械贸易有限公司(统一社会信用代码:91340221066536895 7)不慎遗失公章一枚,声明作废。