券商力挽狂澜 A股上演V形走势

美股再度迎来大跌，三大指数纷纷创此轮调整以来的新低。而情绪传导下，A股周二大幅低开，开盘震荡后一度迎来连续的跳水，指数失守3200点。午后在券商、油气、煤炭等板块的带动下强势拉升，涨超1%；深成指、创业板指盘中大幅下探，深成指一度跌近3%，创业板指跌幅超3%一度失守2500点，午后均止跌回升翻红。截至收盘，沪指涨1.02%报3288.91点，深成指涨0.2%报12023.79点。两市合计成交10994亿元，北向资金净买入39.44亿元。

▌杨晓春

百瑞赢表示，券商板块午后大涨成为周二指数反转的最大功臣，在外围有明显消息利空情况下，A股依旧没有迎来调整，短期看仍然有做多动能。市场再度彰显韧性，不过指数的回升更多得益于券商板块的助力。短期需继续观察以券商为首的金融发现能否持续发力，因此在这个时候，需要谨慎为主。操作上，仓位目前可以控制在5成左右，继续维持近期操作建议。可以等待大盘突破并站稳3286点～3300点附近压力带后，再进行积极操作。否则依然是建议逢高减仓，快进快出为主。

巨丰投顾指出，券商板块的狂飙，叠加石油板块的上行，共同提振当日指数。不过，在指数回升之际，个股表现并不抢眼，两市一度近4000股下跌，而即便指数一度红盘和随后的券商拉升，但两市仍有超3000股下跌。因此，短期指数性行情特征明显，此前整体强势的个股，短期整体走弱。而走弱的品种中，成长股更多一些，这其实也是因为海外市场美元收紧下对于成长股估值的承压。相比于美股的颓势，A股走势相对坚挺，到目前为止的“独立行情”也体现的淋漓尽致。不过，指数连续反弹之后，市场估值虽仍处于低位，但已经不是绝对的低估。后期估值的提升，需要基本面的提振，但在经济提振效果未明确的当前，还有诸多的不确定性。当前位置投资者需保持一份谨慎，耐心等待新的方向确立或再做定夺。

市场观察

“牛市风向标”再启 光大证券5天斩获4涨停

在经历了一天的短暂回调之后，6月14日，券商板块再次上演“王者归来”。周二开盘，券商股反复活跃，开盘不久长城证券便快速拉升封板，光大证券、红塔证券纷纷走高。尾盘券商股持续拉升，光大证券、中信建投、财达证券等涨停，中银证券、湘财证券、国联证券、方证券证券、太平洋证券等涨超5%。

光大证券创9个月来新高，这已是其连续8个交易日上涨，其中5个交易日出现4个涨停，累计上涨约54%。

作为“牛市风向标”，券商板块的行情走势及投资价值历来备受市场关注。数据显示，当前券商板块的市净率约为1.4倍。浙商证券认为，当前券商板块处于超跌状态，PB、PE估值均处于历史底部，仅略高于2018年的估值水平，但当前市场景气度与风险程度、券商资产质量均优于2018年。随着稳增长政策逐步叠加，板块有望迎来反弹行情，财富管理类券商仍是短期反弹行情的主线。

安信证券指出，对于券商板块而言，受益于一系列经济政策利好出台，下一步信用宽松预期有望加速落地提振市场信心，叠加两市交易情绪提升和政策利好，预计券商板块估值有望进一步修复。 ▌中 财

热股

有机硅概念爆发 润禾材料“20cm”涨停

有机硅概念14日走势强劲，截至收盘，集泰股份、德联集团、德美化工、合盛硅业等涨停，润禾材料“20cm”涨停，随后打开涨停板块，涨幅有所收敛，东岳硅材、硅宝科技等涨幅靠前。

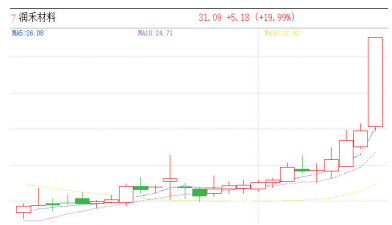

业内人士指出，近期有机硅概念板块表现较好，主要是受到有机硅价格回暖的利好提振。在稳增长政策不断发力下，有机硅市场需求回升，并推动有机硅价格上涨。▌海雪峰

煤炭板块发力走高 郑州煤电四连板

煤炭板块周二震荡走高，截至收盘，郑州煤电、安泰集团、陕西黑猫涨停，晋控煤业、安源煤业、中煤能源、新集能源等涨幅靠前。郑州煤电已连续四个交易日涨停。

开源证券表示，大部分煤企高分红高股息率，且多数估值仅5～6倍，安全边际高，煤炭股的配置价值尤为凸显。高分红受益标的：**中国神华、陕西煤业、兖矿能源**；具有成长性预期受益标的：**山西焦煤、晋控煤业、中煤能源、盘江股份、淮北矿业。**

▌海雪峰

公告速递

集泰股份：筹划非公开发行股票事项；

华友钴业：终止收购圣钒科技100%股权事宜；

凯盛科技：拟投建年产6000吨电子封装用球形粉体材料项目；

中国中铁：近期中标约753.7亿元重大工程项目；

中国平安：前5月原保险合同保费收入合计3642.23亿元；

中通客车：收到增值税期末留抵退税款7.39亿元；

凯撒文化：预计上半年亏损3500万元至6000万元。 ▌第一财经

分类广告

市场星报 国内统一刊号:CN34-0062

广告刊登热线:0551-62860702 15395123255 QQ:174016127

全省发行，每天均可见报，欢迎刊登

温馨提示:交易双方认真核实对方有效证件,并互存复印件,本栏目所刊广告不作为任何法律凭据,由发布的信息所引起的任何纠纷本栏目不承担任何法律责任

减资公告

安徽道和生法律咨询服务有限公司,统一社会信用代码:91340100MA2MR99R0J,经股东会决议,拟向公司登记机关申请减少注册资本,注册资本由人民币500万元减少至10万元,请相关债权人于本公告发布之日起45日内向本公司提出清偿债务或提供相应担保要求,逾期本公司将依法减资。特此公告。

遗失声明

安徽保实电缆有限公司遗失增值税专用发票七张,发票代码为3400214130,发票号码:00659758,金额:72000元;发票号码:00659759,金额:74700元;发票号码:00659760,金额:74700元;发票号码:00659761,金额:23300元;发票号码:00659762,金额:9000元;发票号码:00659763,金额:14760元;发票号码:00659764,金额:77111元,声明作废。

减资公告

合肥周仁堂大药房有限公司(统一社会信用代码:91340100MA2MT4DR36)因经营需要,经股东会决议向公司登记机关申请减少注册资本,由人民币600万圆整减少至50万圆整,请债权人于本公告见报之日起45日内向本公司提出清偿债务或提供相应的担保请求,特此公告。

减资公告

淮南市安全辅警特勤应急中心有限公司(91340400666227666L)因经营需要,经股东决定向公司登记机关申请减少注册资本,由人民币6666万元整减少至50万元整,请债权人自本公告见报起45日内向本公司提出清偿债权或提供相应的担保请求,特此公告。

注销公告

阜南县段家俊种植专业合作社(统一社会信用代码:93341225MA2N7BA4PX6)经成员大会决议拟向合作社登记机关申请注销登记,已成立清算组,清算组成员由段士金、段士军、陈天和、段运强、段金红组成,段士金为清算组组长,请债权人于本公告发布之日起45日内向合作社清算组申报债权。

●合肥经济技术开发区和气午热卤饭店营业执照副本遗失,统一社会信用代码:92340111MA2RXQMJ13,声明作废。

减资公告

安徽佑然装饰工程有限公司(统一社会信用代码:91340104MA2TNPPQ2U)因经营需要,经股东会决议向公司登记机关申请减少注册资本,有人民币500万圆整减少至20万圆整,请债权人自本公告见报起45日内向本公司提出清偿债务或者提供相应的担保请求,特此公告

●芜湖东尚建筑劳务服务有限公司营业执照副本遗失,统一社会信用代码:91340221MA2U7NQQ71,声明作废。

●本人朱丽,于2121年3月20号在界首市锦华幸福里购房,房号:18栋2单元101.其中定金20000元,收据编号:0000679,开票日期:2021年3月20号。首付款124952元,2021年9月15号遗失,特此登报声明挂失。

●本人刘晓丽 韩亚磊,于2020年8月11号在界首市锦华幸福里购房,房号:商铺 幸福路28号,其中定金100000元,收据编号:0000185,开票日期:2020年8月11号。首付款358126元,收据编号:0000307开票日期2020年9月30号。2021年4月25号遗失,特此登报声明挂失。

●本人夏明祥遗失华南城公司开具的车位收据,金额1千,编号0171502,金额4万8千,编号0171534,声明作废。

●滁州宇童智能家居有限公司91341182MA8LJ6MG1C不慎遗失公章,遗失声明作废。

●李东生于2022年06月13日不慎遗失身份证件,证号:340121199802051915现声明作废。

●母亲:张丽君、父亲:刘信,之子:刘振宇,出生医学证明遗失,编号:0340931612,声明作废。

●芜湖伟创秸秆综合利用专业合作社遗失法人(钱伟伟)印鉴章一枚,声明作废。

●合肥膊庆机电有限公司公章、财务专用章、法人章遗失,声明作废。

遗失声明

●苏连冬个体工商户营业执照副本遗失,统一社会信用代码:92340103MA2RBUJ83M,声明作废。

●合肥雷宇锅炉销售有限公司公章遗失,声明作废。

●钱一飞出生医学证明遗失,编号:340316956,性别:女,声明作废。

●遗失 凤阳县凤飞运输有限公司营运证,证号:341126216627,车牌号:皖M-E647挂。声明作废!

●遗失 凤阳县国丰运输有限公司营运证,证号:341126213488,车牌号:皖M-6Y57挂。声明作废!

●遗失 凤阳县国丰运输有限公司营运证,证号:341126219418,车牌号:皖M-27897。声明作废!

●遗失 凤阳县凤飞运输有限公司营运证,证号:341126219320,车牌号:皖M-L849挂。声明作废!

●遗失 洪武集团凤阳县金鹰运输有限公司营运证,证号:341126223417,车牌号:皖M-6D278。声明作废!

●亳州市报恩堂中医院有限公司公章遗失,声明作废。

●合肥市瑶海区桥晖食品店营业执照正副本遗失,统一社会信用代码:92340102MA2WTEU232,声明作废。

●安徽袋带乐品牌营销管理有限公司公章、财务专用章、法人章遗失,声明作废。

●合肥市瑶海区纯冬百货超市营业执照正副本遗失,统一社会信用代码:92340102MA2WHC3E9L,声明作废。

●安徽字符串科技有限公司公章、法人章、合同章遗失,声明作废。

●安徽字符串科技有限公司营业执照副本遗失,统一社会信用代码:91340102MA2UXW2U3T,声明作废。

●合肥经济技术开发区鸣龙茶叶店食品经营许可证副本遗失,许可证编号:JY13401940008356,声明作废。

●经营者:李晓玲,工商注册号:340102600196634,营业执照副本遗失,声明作废。

●舒马睿出生医学证明遗失,出生证编号:T340430351声明作废。

●颍上县李氏石业加工有限公司公章、财务章、法人(李健)私章遗失,声明作废。

●肥东胡长春家庭农场营业执照正本遗失,统一社会信用代码:91340122MA2NE7YT0M,声明作废。

●合肥瑶海区新昆鹏超市营业执照副本遗失,工商注册号:340102600612251,声明作废。

●合肥瑶海区新昆鹏超市食品经营许可证副本遗失,许可证编号:JY13401020025925,声明作废。

●合肥瑶海区思楹日用百货商行营业执照正副本遗失,工商注册号:340102600390101,声明作废。

●合肥瑶海区鄂通石材经营部营业执照副本遗失,工商注册号:340102600070074,声明作废。

●合肥市瑶海区棉来了童装店营业执照正本遗失,统一社会信用代码:92340102MA2WM8UE7Q声明作废。

●(安庆)李汝竹(身份证号码340881199007025130)不慎将海尔产城创云玺(云照园)开具的房号7栋2102室五张购房款收据遗失,分别为:收据编号1631991,金额550000元;收据编号1451579,金额207980元;收据编号1451578,金额120000元;收据编号1450935,金额488568元;收据编号1450901,金额100000元,现声明作废。

●安徽尊澳餐饮管理有限公司营业执照正副本遗失,统一社会信用代码:91340121MA8LA4AMXM声明作废。

●安徽尊澳餐饮管理有限公司公章、财务专用章、法人章遗失,声明作废。

●安徽尊楠网络科技有限公司营业执照正副本遗失,统一社会信用代码:91340121MA8LH2Y80P,声明作废。

●安徽尊楠网络科技有限公司公章、财务专用章、法人章遗失,声明作废。

●肥东胡长春家庭农场营业执照正本遗失,统一社会信用代码:91340122MA2NE7YT0M,声明作废。

●韩虎(身份证号码:341225197310091534)遗失坐落在阜南县许堂乡许柳路东侧的房产证,房产证号:南房字第10220017号,声明作废。

●合肥市艺丛建筑劳务有限公司营业执照正副本遗失,统一社会信用代码:91340111MA2UNKGW1Y,声明作废。

●合肥市艺丛建筑劳务有限公司公章、法人(方双华)章、财务章遗失,声明作废。

●安徽必必购科技有限公司食品经营许可证正副本遗失,许可证编号:JY13401080035808,声明作废。

●唐孔若晞出生医学证明遗失,出生证编号T340049523声明作废。

今日新股

中无人机 申购代码:787297,发行价格:32.35元,总发行数量:13500万股,申购数量上限:2.4万股。

龙芯中科 申购代码:787047,发行价格:60.06元,总发行数量:4100万股,申购数量上限:0.65万股。

润贝航科 申购代码:001316,发行价格:29.20元,总发行数量:2000万股,申购数量上限:2万股。