权重暴跌拖累大盘 市场放量“变盘”将至

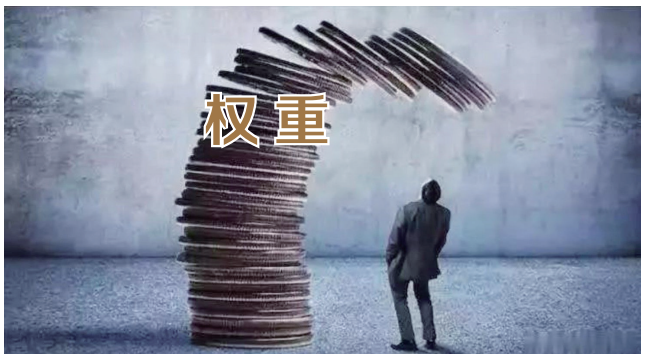

周四，A股小幅高开后阴跌至收盘，科创板表现突出，逆势上涨2.59%。两市全天共计成交1.2万亿元；沪深两市成交额连续第六个交易日突破一万亿元。行情割裂明显，锂电、半导体芯片强者恒强，银行、酿酒等权重成杀跌主力。三大指数走势分化，沪指下跌0.79%，收报3525.50点；深证成指下跌0.38%，收报14882.90点；创业板指上涨0.69%，收报3432.96点。

钱坤投资指出，周四两市成交11972亿，无需去猜测是流入还是流出，只需知道两件事：第一，依然在万亿之上。第二，每当出现这种明显放量之后，市场都会迎来一个新的阶段，接下来无论是退潮，还是进入新的行情，我们都要做好准备。预计随着行情的不断进行，指数往上突破或者往下跌破形成共振的那一天不会遥远。

湘财证券表示，周四市场呈现分化行情，创业板、科创板强于主板。而分化的结果则继续体现了强者恒强、弱者恒弱的特点，王者板块双创指数盘中大涨再创年度新高，而本就温吞水一样的沪指在银行股大跌的拖累下再次出现较大调整。所以，应坚定双创路线，在热点中挖掘创业板、科创板中的滞涨股，是近期的机会方向。

总结一句话：银行股大跌拖累沪指走低，但这并不能阻碍双创组合继续保持强势，A股早就进入了分化格局，锁定双创继续挖掘潜力品种，笃定做多。

市场观察

突发利好“银行茅”不涨反跌 市场再现“冰火两重天”

周三晚间，重磅会议传出“降准”的预期，这本对于银行股市都是的利好，能降低银行的负债成本，进而对银行股迎来提振。但出乎意料的是，周四银行股反而迎来重挫，并且全市场领跌。具有“银行茅”之称的招商银行，竟然一度大跌超6%，而平安、宁波等也一度大跌超5%。

业内人士认为，“降准”虽然提高了银行信贷投放的能力，但是二季度的经济数据并不理想，为了在“后疫情时代”更好地支持实体经济的发展，进一步降低中小微企业的融资资本。这意味着银行的资产端会变差、长端存款利率下降，主要靠吃息差的银行的利润增长会变缓。

如此，理论上本该上行的银行股突然下挫，或许对市场情绪有所打压，也造成了市场短期的“冰火两重天”，即锂电池、半导体等成长股继续上涨表现，而银行、煤炭以及医药等行业却迎来资金流出。很显然，板块的轮动以及风格的转换继续在进行当中。

实际上，进入下半年，市场明显发生了很大的变化，其中最大的变化就是不确定性以及担忧情绪在升温，而支撑和提振市场的动力也在减弱，在市场板块轮动之际，实际上操作难度在逐步加大。所以，目前市场的状况下，不宜盲目看空，但更不能肆无忌惮的看多。尤其是在指数大跌之际不恐慌，在指数大涨之际却要保留一份谨慎。

总体上，结合宏观情况以及市场表现，下半年市场系统性风险可能性很低，更多的是风格轮动的结构行情。而在这个过程中，对于消费类品种来说，可能会有贯穿其中的大概率，可以重点关注，但选股难度可能加大，需慎重。此外，经济复苏放缓之下，顺周期类品种最好的投资周期已经逝去，后期反复概率加大，整体配置建议降低仓位。

▌巨丰投顾

热股追踪

锂电池概念再发力 杉杉股份两连板

杉杉股份(600884)周四上涨10.01%。公司曾是国内第一家A股上市的服装企业，现已转型为新能源产业领军企业，业务覆盖锂离子电池材料、电池系统集成、能源管理服务和充电桩建设及新能源汽车运营等，以及服装、创投和融资租赁等业务。公司2020年6月宣布拟54亿元收购LG化学旗下LCD偏光片业务，2021年2月完成交割。6月，公司子公司拟投资50亿元建设偏光片生产线项目。二级市场上，锂电池产业链掀涨停潮，该股收获两连板，仍存活跃机会。

▌海雪峰

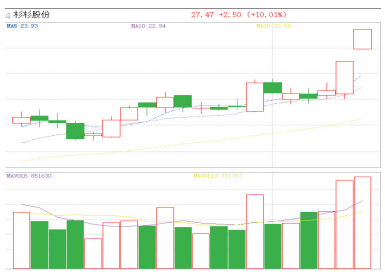

公告速递

江苏索普：上半年净利预增17308%～17896%；

昊华能源：上半年净利预增516%到590%；

凌钢股份：上半年净利同比预增403.87%；

万华化学：上半年净利预增373%到380%；

锡业股份：半年度净利预增360.31%～385.05%；

上海贝岭：上半年净利预增335%～340%；

三维化学：半年度净利预增313.31%～403.16%；

首创环保：上半年净利预增220%到250%；

酒鬼酒：上半年净利预增170.96%～181.79%；

现代投资：半年度净利预增166.64%～219.97%；

福莱特：上半年净利预增152%～174%；

开滦股份：上半年净利预增95%到113%；

西部超导：拟定增募资不超20.13亿元；

奥锐特：设立子公司 布局核酸药物产业；

欧派家居：拟50亿投建“欧派集团华中智造基地”。

▌第一财经

龙虎榜

机构买入14股 4亿元抢筹中航沈飞

证券简称	日涨跌幅	机构净买入（万元）
中航沈飞	10.00%	40045.50
精测电子	20.00%	24013.24
中国宝安	9.98%	8906.21
雅克科技	10.00%	7770.41
佳禾食品	2.25%	6783.75
联泓新科	9.99%	3228.81
青岛金王	10.00%	879.68
欢乐家	-11.06%	813.50
联创股份	2.41%	755.78
华亚智能	4.09%	454.10
森马服饰	-9.36%	281.18
晶雪节能	-8.04%	236.97
津膜科技	8.57%	180.38
南方汇通	10.04%	171.29

分类广告

市场星报 国内统一刊号：CN34-0062

广告刊登热线：0551-62860702 15395123255

QQ：174016127

全省发行，每天均可见报，欢迎刊登

温馨提示：交易双方认真核实对方有效证件，并互存复印件，本栏目所刊广告不作为任何法律依据，由发布的信息所引起的任何纠纷本栏目不承担任何法律责任

公 告

安徽源米味稻物联网科技有限公司：

本委受理的李娜诉你公司工资、经济补偿金劳动争议一案（合经区劳人仲案字〔2021〕379号）已开庭审理，请你公司自公告之日起60日内领取裁决书，逾期视为送达。

联系人：朱主办 联系电话：0551-63679054

特此公告

合肥经济技术开发区劳动人事争议仲裁委员会

2021年7月8日

减资公告

六安市新时代智能家居产品销售有限公司（统一社会信用代码：91341500348707867 8）因经营需要，经股东会决议向公司登记机关申请减少注册资本，由人民币100万圆整减少至50万圆整，请债权人于本公告见报之日起45日内向本公司提出清偿债务或提供相应的担保请求，特此公告。

减资公告

宁国市宁宏房产经纪有限公司，因公司发展原因，拟向公司登记机关申请减少注册资本，由450万元减少为10万元，请债权人于公告发布之日45日内前向本公司提出清债务或提供相应的担保请求。

宁国市宁宏房产经纪有限公司

减资公告

合肥奥蓝环保科技投资有限公司因经营需要，于2021年7月8日经股东决定向公司登记机关申请减少注册资本，由人民币贰拾贰万元整减至贰佰叁拾万元整。请债权人自本公告见报起45日内向本公司提出清偿债务或提供相应的担保请求，特此公告。

减资公告

宁国市金米粒养生保健服务有限公司（统一社会信用代码：91341881MA2UTX5C6K）因经营需要，经股东会决议向公司登记机关申请减少注册资本，由人民币30万圆整减少至15万圆整，请债权人于本公告见报之日起45日内向本公司提出清偿债务或提供相应的担保请求，特此公告。

注销公告

合肥市华南城食品商会（统一社会信用代码：51340100328104647L）拟启动清算程序并向商会登记管理机关申请注销登记。清算组由詹从贵、孙继年、蔡春辉、郑孝组成，清算组负责人由詹从贵担任，清算组联系电话：13228585550。本协会会员或理事对此有异议的，请于本公告发布之日起10个工作日内向本会反馈。如有债权，请债权人于见报之日起30日内向本商会清算组申报债权，逾期未有反馈的，本会将正式启动清算程序。特此公告！

●孙浩轩出生医学证明遗失，出生证编号O340407406声明作废。

●合肥筑凡装饰工程有限公司，不慎遗失安徽天一物业管理有限公司所开具的装修押金，原收据号20200005976，金额：壹万贰仟捌佰零捌元整，声明收据原件作废，后期凭此收据退款无效，且产生的经济纠纷由公司承担。

●安徽鼎淳餐饮管理有限公司，不慎遗失芯片章，财务章，法人章各一枚，声明作废。

●王兴年（身份证：341126195312064013）遗失农村土地承包经营权证，权证编码341126106001000507J，声明作废！

●淮南威尔特表面技术有限公司91340400MA2RMNJ331，法人章（李倩倩），财务章遗失，声明作废。

●淮南市文化和旅游局剧目创作研究室（原名：淮南市文化广电新闻出版局剧目创作研究室）遗失交通银行淮南洞山支行开户许可证，核准号：J3640000439803，账号：344071520018010031230，声明作废。

●安徽省颍上县亿鑫商贸有限公司公章、财务章、法人（王虎）章遗失，声明作废。

●淮南市舒普玛贸易有限公司不慎遗失公章，财务专用章，法人（李小晓）印鉴章各一枚，声明作废。

●范耀垦《出生医学证明》遗失，证号：Q340604648，特此声明。

●安徽康牧兽药饲料有限公司遗失交通银行合肥南七支行开户许可证，核准号：J3610007205402，声明作废。

●合肥经济技术开发区玛格利塔披萨店遗失合肥市经济开发区食品药品监督管理局核发的食品经营许可证副本，核发日期：2016年10月8日，许可证编号：JY23401940011346，声明作废。

●本人因不慎丢失宿州市埇桥区西关街道元一公园道一号8#1506室购房首付款收据一份，购房人朱伟、收据号：0064608，票面金额：126132元整，特此声明作废。

●皖A7W135，皖A3P757行驶证遗失，声明作废。

●皖AB3001，皖A34599登记证书遗失，声明作废。

●皖A5U029，皖A1L626登记证书遗失，声明作废。

●皖A45991登记证书，行驶证遗失，声明作废。

●皖AJP971登记证书，行驶证遗失，声明作废。

●皖N6H200，皖AJY266登记证书遗失，声明作废。

●本人黄大吉，为合肥市少荃湖名苑G4-1202业主，小区位于合肥市新站区东方大道与前岭路交叉口，本人不慎遗失契税收据 编号1904762 金额18829元（壹万捌仟捌佰贰拾玖圆）及房屋首付收据 编号0893870 金额112495（壹拾壹万贰仟肆佰玖拾伍圆）特此登报声明。

●合肥瑶海区联发鞋类批发部（92340102MA2PC6080J）法人章（蒋青山）遗失，声明作废。

●安徽达显电子科技有限公司营业执照正副本遗失，统一社会信用代码：91340104MA2RU4GYXQ，声明作废。

遗失声明

●胡万品出生医学证明遗失，编号：P340313789，声明作废。

●胡芊格出生医学证明遗失，编号：P340313790，声明作废。

●本人李海燕（身份证号340111197810175 06X）不慎遗失安徽安达易融信息服务有限公司世茂平台贷后履约服务费收据一张，编号No0554057，金额6000元，申请作废，特此声明。

●王超，位于：人民巷6号北楼201、202室，国有住房出售收入专用票据遗失，编号：0285967，金额：3514.01元；编号：0116113，金额：1049元；编号：0309451，金额：4081元；编号：0588683，金额：1451元，声明作废。

●全椒县邹云劳保服装加工厂土地证遗失，地址：全椒经济开发区，证号：全国用（2013）第2829号，声明作废。

●吴元元房产证遗失，地址：全椒县儒林西苑B4幢2单元102室，证号：全房J200801394号，声明作废。

●遗失 凤阳县佳通运输有限公司营运证，车牌号：皖M-6N28挂。声明作废！

●遗失 安徽玉川物流有限公司营运证，车牌号：皖M-81643。声明作废！

●凤阳县国有资产经营公司开户许可证遗失，开户行：中国工商银行股份有限公司凤阳支行，核准号：J3756000019101，声明作废！

●遗失 凤阳县新时达运输有限公司营运证，车牌号：皖MF725挂，声明作废！

●安徽硕冠商贸有限公司营业执照正副本遗失，统一社会信用代码：91340100MA2MT0NK9Q声明作废。

●合肥美昶贸易有限公司开户许可证遗失，开户行：中国工商银行合肥市淮河路支行，核准号：J3610013751802，声明作废。

●合肥美昶贸易有限公司（91340100578505961K）财务章、法人（宋颖）章遗失，声明作废。

●合肥鼎秀文化传媒有限公司公章、财务章、法人章遗失，声明作废。

●遗失吴雅馨出生医学证明，编号O340020103，现登报声明作废！

●合肥驰昇置业有限公司营业执照正副本遗失，统一社会信用代码：91340104MA2W6WC149声明作废。

●芜湖市彩军商贸有限公司法人章（编号：3402030154024）、财务专用章（编号：3402030154026）、发票专用章（编号：3402030154027）遗失，声明作废。

●芜湖迈科商贸有限公司财务专用章（编号：3402070144043）遗失，声明作废。

●合肥中科吉星智能科技有限公司公章、法人（陈德拥）章遗失，声明作废。

●吴仁广诊所芯片法人（吴仁广）章遗失，声明作废。

●六安市益鑫商贸有限责任公司，91341500684982534B，不慎遗失了公司营业执照正副本，特此公告！

●合肥市蜀山区婢之道足浴店营业执照正本遗失，统一社会信用代码：92340104MA2WK1B1XF，声明作废。

●安徽达显电子科技有限公司（91340104MA2RU4GYXQ）公章、财务章、法人（崔明辉）章遗失，声明作废。

●东至县河西粮油工贸有限责任公司，统一社会信用代码91341721MA2X5RY24L，遗失营业执照正副本，声明作废。

●东至县河西粮油工贸有限责任公司遗失公章一枚，声明作废。

●东至县塔基饲料工贸有限责任公司，统一社会信用代码91341721MA2X3RGC0K，遗失营业执照正副本，声明作废。

●东至县塔基饲料工贸有限责任公司遗失公章一枚，声明作废。

●东至县洋湖粮油工贸有限责任公司，统一社会信用代码91341721MA2XDHPB7K，遗失营业执照正副本，声明作废。

●安徽省九仁环境艺术文化有限公司公章（编号：3401030110072）遗失，声明作废。

●徐华锋购买合肥市蜀山区印象西湖小区蓝郡1幢3012室购房发票遗失，票据号：00070429，购房费用：543193元，声明作废。

●母亲：崔若南，父亲：赵云东，之女赵昕玥，出生医学证明遗失，编号：P340245321，声明作废。

●母亲：蒲家方，父亲：徐作成，之女徐欣蕊，出生医学证明遗失，编号：J340352478，声明作废。

●母亲：贾翠翠，父亲：沈涛涛，子沈恩祺，出生医学证明遗失，编号：O341199813，声明作废。

●母亲：乔金娟，父亲：胡永永，之女胡雨妍，出生医学证明遗失，编号：P340831525，声明作废。

●蚌埠市明怀食品有限公司（统一社会信用代码：91340321MA2W9CXCX4）原法人章（刘微）遗失，法人章编号：3403210126108，声明作废。

●母亲：严红，父亲：孙彬彬，之女孙语晴，出生医学证明遗失，编号：L340018068，声明作废。

●母亲：马梦如，父亲：马浩南，之子马晟哲，出生医学证明遗失，编号：P340239174，声明作废。

●母亲：马梦如，父亲：马浩南，之女马瑾怡，出生医学证明遗失，编号：L340820148，声明作废。

●合肥市瑶海区程静平服装店营业执照正副本遗失，统一社会信用代码：92340102MA2UXHKG2A，声明作废。

●合肥市瑶海区七煲中式快餐店营业执照正副本遗失，统一社会信用代码：92340102MA2WRNX771，声明作废。

●邵成阳出生医学证明遗失，编号：P340309074声明作废。

●阜南县许堂乡韩记给咯面馆遗失营业执照正副本，统一社会信用代码：92341225MA2U717U95，声明作废。

●涡阳县大汉农机专业合作社遗失防伪芯片章2枚，公章，法人（张大汉）章，声明作废。

●孙海玲（身份证341223195507074929）遗失农村土地承包经营权证，权证编码341621117212100043J声明作废。

●安徽中创经科科技发展有限公司（91340100MA2RGTG2XU）公章遗失，声明作废。

●英飞拓（杭州）科技有限公司合肥分公司营业执照正副本遗失，统一社会信用代码：91340104MA2WGBB4XN，声明作废。

●合肥真鑫装饰有限公司财务章、法人章（黄金苗）遗失，声明作废。