7月首个交易日，两市股指小幅高开，盘中在金融、地产、白酒等板块的带动下强势震荡上扬，沪指收复3000点大关，深成指站上12000点，创业板指明显回落，盘中一度大跌逾2%，失守2400点，临近尾盘跌幅收窄。截至收盘，沪指涨1.38%报3025.98点，深成指涨1.01%报12112.97点，创业板指跌0.76%报2419.63点。

盘面上，房地产、白酒、银行、券商等权重集体开火引领指数冲锋，水泥、旅游、有色金属助攻，而前期强势的医疗器械、计算机、通讯设备、半导体板块陷入调整。技术层面，沪指站上3000点趋势性牛熊分界线大幅提振了多方的士气，量能也有明显放大，创业板高位杀跌可见市场跷跷板现象显著，场外增量有限，场内资金难以支撑个股全体大涨，预计短期仍有反复空间，回踩支撑确认突破的有效性。 □ 杨晓春

权重开火引领指数冲锋 中阳线打开下半年完美开局

7月开门红 A股收复3000点大关

对于后续市场走势，东莞证券指出，从2020年7月的市场环境来看，海外疫情形势仍不明朗，但海外经济形势略有走稳，国内经济有望延续二季度的复苏势头；随着地方债和特别国债的发行，财政政策力度将进一步加大，加上政策推动金融机构让利，有助于经济持续恢复，货币政策则仍将保持灵活；特别是资本市场改革持续，将迎来创业板注册制的正式落地发行以及上证指数编制修订，有助于提升市场活力，对市场带来积极影响。不过7月份解禁压力以及技术性休整压力仍需注意。整体来看，目前市场走势较强，技术面仍有惯性上攻走势，不过连续上涨后，7月份高位恐面临一定震荡休整压力，关注成交量以及板块轮动持续性。操作上建议择机吸纳，中长期布局。行业方面，建议关注金融、地产、建材、家电、电气设备、食品饮料、汽车、TMT等板块，对于前期涨幅较高的个股板块需要适度谨慎。

天信投顾表示，周二市场是上半年的收官，各股指都走出强力的上攻，尤其是创业板股指更是以中阳继续创出四年以来的新高，可谓上半年实现了最后一个交易日的完美收官。而周三市场是下半年的开局之战，权重板块表现强势的前提下带动沪指的强力上攻，沪指也以一个中阳开启下半年的完美开局。短期来看，随着周三沪指的中阳，目前股指已经触及到上升趋势轨道线的上轨道附近，虽有一些小压力，在量能突然放大，以及市场现在是权重当道，目前沪指的趋势形态未改变之前顺应趋势即可。

操作上，把控节奏，控制仓位，对一些非常优质的个股逢低布局，包括一些硬核科技等尤其要重视，耐心守株待兔。

□ 新股看台

君实生物、新强联今日申购

君实生物7月2日(周四)在上交所科创板上市申购，股票代码：688180，申购代码：787180，总发行数量8713万股，发行价格55.5元，单账户申购上限为1.35万股。公司主营业务为新药的研发及相关技术的转让和服务，新药的生产和销售。

新强联7月2日(周四)在深交所上市申购，股票代码：300846，申购代码：300850，总发行数量2650万股，发行价格：19.66元，单账户申购上限为1.05万股，发行市盈率22.38倍。公司主要从事大型回转支承和工业锻件的研发、生产和销售。

重要提醒：君实生物、新强联在7月5日晚间发布中签号，投资者可查询是否中签，若中签，投资者应在7月6日收盘前保证账户内有足够的缴款资金。

□ 杨晓春

□ 热股分析

贵州茅台股价盘中站上1500元 创历史新高

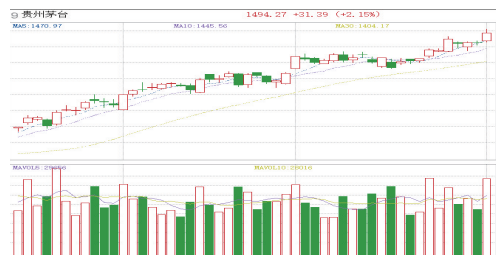

贵州茅台股价盘中站上1500元，创历史新高。截至收盘，贵州茅台股价上涨2.15%，报1494.27元。

今年以来，由于疫情的影响，消费端需求有所抑制，贵州茅台的股价一度跌落至千元以下。今年3月19日，贵州茅台股价跌至低点960.1元/股，但此后一路攀升，3个月累计上涨超过54%。券商分析认为，稳定增长的利润、不断提价的能力是贵州茅台股价不断创新高的动力，其目前股价仍未到“天花板”。 □ 海雪峰

□ 市场观察

北向资金上半年狂赚超1600亿

回顾A股上半年，市场历经波折交出一份靓丽的答卷，上证指数累计下跌2.15%，深证成指累计上涨14.97%，创业板指累计上涨35.60%。回顾上半年，北向资金加仓并收获颇丰，持股市值由2019年末的1.43万亿元增长至今年上半年末的1.71万亿元，计算加仓的1181.51亿元，上半年北向资金浮盈超过1600亿元。

□ 公告速递

迪安诊断：控股股东、实际控制人陈海斌及其一致行动人拟减持不超过4%；
阳煤化工：与美邦科技签署《生物酶法制备尼龙56技术开发合作框架协议》；
三全食品：上半年利润预增390%～420%；
海欣食品：上修半年度业绩预告，同比预增470%～613%；
溢多利：上半年净利润同比预增70%～90%；
量子生物：上半年净利预降0%～25%；
石大胜华：上半年预亏3900万元至4900万元；
国风塑业：上半年净利预增50%～100%；
集友股份：上半年净利润同比预降66%；
中国平安：马明哲辞任公司首席执行官；
天邦股份：6月份商品猪销售收入9.07亿元，环比增43%。

□ 龙虎榜

周三机构买入10股 抢筹紫光国微7.42亿元

证券代码	证券简称	日涨跌幅	机构净买入（万元）
002049	紫光国微	10.01%	74209.30
000568	泸州老窖	10.00%	44466.00
002317	众生药业	4.78%	25913.80
600859	XD王府井	10.01%	5883.81
300791	仙乐健康	-3.67%	5688.20
002640	跨境通	10.02%	4349.38
600606	绿地控股	10.03%	3264.98
300620	光库科技	10.00%	1647.30
300224	正海磁材	10.05%	1315.18
300841	康华生物	10.00%	282.38

分类广告

市场星报 国内统一刊号：CN34-0062

广告刊登热线：0551-62860702 15395123255 QQ:174016127

全省发行，每天均可见报，欢迎刊登

温馨提示：交易双方认真核实对方有效证件，并互存复印件，本栏目所刊广告不作为任何法律依据，由发布的信息所引起的任何纠纷本栏目不承担任何法律责任

声明

挂靠我公司以下车辆因长期未参加年检、保险、自然老化、交通事故等原因，经公司研究决定，报宿州市运管处、宿州市交警支队车管所分别注销车辆的《道路运输证》、《行驶证》、《机动车登记证书》和车辆号牌。车辆号牌：皖LA7708，LL782挂，LA8125，LA2373，LA8089。特此声明！

宿州市祥顺汽车运输有限公司

减资公告

安徽家家收藏文化传播有限公司(统一社会信用代码：91340100MA2N1K2A6Y)因经营需要，经股东会决议向公司登记机关申请减少注册资本，由人民币1000万圆整减少至500万圆整，请债权人自本公告见报起45日内向本公司提出清偿债务或提供相应的担保请求，特此公告。

减资公告

安徽途悦美家房地产营销策划有限公司（统一社会信用代码：91340100MA2RAQKN6D)因经营需要，经股东会决议向公司登记机关申请减少注册资本，由人民币1000万圆整减少至500万圆整，请债权人自本公告见报起45日内向本公司提出清偿债务或提供相应的担保请求，特此公告。

注销公告

含山县东关祥丰运输有限责任公司拟向公司登记机关申请注销登记，已于2020年6月29日成立清算组，清算组由张泽、张亿组成，清算组负责人张泽，请债权人于本公告发布之日起45日内向公司清算组申报债权。

更正公告

安徽磐宇建筑工程有限公司已于2019年8月21日在市场星报刊登的注销公告里，清算组由陈雷、苏敏组成，清算组负责人苏敏。现更正为清算组由清算组由盛萍、苏敏组成，清算组负责人苏敏。

●合肥市高新区奇才电器经营部遗失营业执照正副本，注册号：340191600011271声明作废。

●(父亲:李平,母亲:王礼珍)李天宇(男)遗失出生医学证明，证件编号：O340541577,声明作废。

●董影遗失紫金御景小区A8幢1806室的购房收据1张，房款收据编号0235803交款金额676000元，交款日期2020年1月22日,声明作废。

●刘翰骁出生医学证明遗失，出生证编号:N340273163,声明作废。

●罗守定,皖01A5794行驶证,遗失声明作废。

●安徽文章消防工程有限公司合肥第一分公司财务专用章,法人(陶庭木)印鉴章不慎遗失 声明作废。

●范睿博出生医学证明遗失，出生证编号M340007483声明作废。

●王岩不慎遗失合肥琅溪置业有限公司开具的朗香书苑小区G13-302首付款收据壹张，金额为289367元，声明作废。

●滁州市紫莹电子商务有限公司公章、法人章遗失，声明作废。

●程思源出生医学证明正本遗失，出生证编号:O340457898声明作废。

●肥西县华南城弘懿机电商行遗失营业执照正本，注册号:340126000327865,现声明作废。

●合肥鸿翔玩具厂遗失个人独资企业营业执照副本，统一社会信用代码91340122095928118T声明作废。

●高花莲不慎遗失教师资格证,证书编号:2014342014200109 1,认定机构:合肥市教育局,声明作废。

●郭馨宇 出生医学证明遗失,编号:O340016852声明作废。

●李志永,孙梅遗失紫金御景小区A10幢2307室的购房收据2张，定金收据编号1197392交款金额20000元，交款日期2017年10月5日,首付款收据编号1784874交款金额170000元，交款日期2017年10月19日,声明作废。

●徐慕笙 出生医学证明遗失,编号:S340060521声明作废。

●母亲:李大艳,父亲:姜万好,之子姜志新，出生医学证明遗失，编号：H340190010,声明作废。

●淮南市隆兴汽车运输有限责任公司遗失皖D4019挂道路运输证，证号340400210968,声明作废。

●凤台县联谊汽车运输有限公司遗失皖D79162道路运输证，证号:340421271269声明作废。

●淮南市安都混凝土有限公司遗失公章(编号:3404040100756)一枚,声明作废。

●安徽广合人力资源有限公司财务章丢失,声明作废。

●合肥友智信息科技有限公司招商银行股份有限公司合肥肥西路支行开户许可证遗失,核准号:J3610015087301,声明作废。

遗失声明

●合肥庐阳区空格制冷设备维修部(统一信用代码:92340100MA2PCL2Y7J)公章遗失,声明作废。

●合肥庐阳区王旭百货商店营业执照正副本遗失，注册号：340103600265225,声明作废。

●合肥市蜀山区酒仙生百货商行兴业银行政务区支行基本户开户许可证遗失,特此声明。

●亳州市谯城区惠风书社营业执照副本遗失，统一社会信用代码：52341602MJA701250W,声明作废。

●亳州市谯城区惠风书社,公章(印章编号:3416020029021)不慎遗失,声明作废。

●刘地明道路运输经营许可证遗失,证号:340321220622,声明作废。

●安徽达程物流有限公司营业执照正副本遗失，统一社会信用代码：91340100MA2PPTTA5K,声明作废。

●陈春梅个体工商户营业执照正副本遗失，统一社会信用代码：92341321MA2NNMDC8P,声明作废。

●合肥汉普网络科技有限公司公章丢失,声明作废。

●安徽新巅峰能源有限公司营业执照正副本遗失，统一社会信用代码：91340100MA2MUHCE1L声明作废。

●合肥市包河区曾四烧烤店食品经营许可证正副本遗失，许可证编号：JY23401110119509,声明作废。

●唐颖一遗失孔雀城时代北宸AL0601103室购房收据2张，编号：0039258、0039260,声明作废。

●魏蓬瑜 出生医学证明遗失，编号：R340001811 声明作废。

●合肥奕展建材有限公司(91340122562957584C)公章遗失,声明作废!

●姜玉福(身份证号34212419551010933)因保管不慎，遗失土地确权证书,土地证编码:341621202010400591,现登报声明作废!

●合肥市庐阳区冠渝建材经营部营业执照正副本遗失,统一社会信用代码:92340103MA2UWJY19W,声明作废。

●合肥市高新区涂师傅餐厅遗失食品经营许可证副本，证号JY23401910006396声明作废。

●合肥市蜀山区中突粮行食品经营许可证副本遗失，许可证编号：JY13401040021688,声明作废。

●夏世春购置祥源悦悦湾-11号楼-302购房收据遗失，编号JYW01980,金额351972,声明作废。

●合肥悠之美商贸有限公司(91340100MA2MYTLT66)公章、财务专用章、法人(包冬娟)印鉴章遗失,声明作废。

●合肥罗枝蔓商贸有限公司(91340100MA2N02A94J)公章、财务专用章,法人(包冬娟)印鉴章遗失,声明作废。

●利辛县鑫源汽车运输有限公司皖S75710皖S77131营运证丢失声明作废。

●合肥市精诚废旧物资回收有限公司遗失公章,财务章和法人章(范斌斌),声明作废。

●彭荣遗失合肥招商杰盛房地产开发有限公司依云华府项目G2-702收据两张，收据编号:JS 0001267,收据金额20000,收据编号JS 0001496,收据金额:406704,声明作废。

●合肥庐阳区培源电缆经营部的银行开户许可证,开户行:中国工商银行合肥庐东支行(核准号：J3610055942301，账号：1302010809200301016)遗失,声明作废。

●安徽安晟物业服务有限公司(91420111303530586R)财务章、合同章、法人(张衡)章燕销卡遗失,声明作废。

●云南工程建设总承包股份有限公司机械设备施工承揽合同遗失,合同编号:滇建总承(内)合字(承揽)2019年第108(2202),合同发生汽车泵租赁款0元,租赁款已付清,合同关系解除,声明作废。

●云南工程建设总承包股份有限公司运输合同及补充协议遗失,合同编号:滇建总承(内)合字(其它)(2019)年第140号(2202),滇建总承(内)合字(其它)(2020)年第175号(2203),合同发生辅料运输款30480.34元,运输款已付清,合同关系解除,声明作废。

●庞善金于2020年6月15日二代身份证遗失，证号340123196611200016声明作废,自丢失之日起一切经济和法律纠纷与本人无关。

●中铁房地产集团合肥置业有限公司因保管不善，将业主宋宁房合庐他字第8230050994号不动产登记证明遗失,现声明该不动产登记证明作废。

●许鑫遗失金碧物业有限公司合肥分公司恒大中央广场商10栋104,装修保证金单据,金额4000元。工人出入保证金单据,金额60元。单据号1011273。声明作废。

●郭梦宇《出生医学证明》遗失，证号：M340594564,特此声明。

●杨电光,王平遗失巨人印象小区30幢1304室的购房收据2张，房款收据编号0000979交款金额10000元，交款日期2016年2月25日,房款收据编号0010979交款金额88000元,交款日期2016年3月16日,声明作废。

●利辛县鑫源汽车运输有限公司皖S72806皖S75119营运证丢失声明作废。

●合肥市瑶海区易恒挖掘机配件经营部营业执照正副本遗失，统一社会信用代码：92340102MA2UB1D38E,声明作废。