周二A股是科技股的天下。半导体、集成电路、国产芯片、OLED、5G等板块表现突出，与此同时，连带着半导体原材料产业链个股全面走强。在半导体制造中，光刻胶是支撑产业链的关键材料。昨日光刻胶板块攻势再起，雅克科技、容大感光、飞凯材料、晶瑞股份涨停，安集科技、南大光电、光华科技等跟涨。

国际博弈中，光刻胶是我国半导体产业最大软肋之一。东兴证券研报显示，目前半导体光刻胶国产化率不足5%。随着国内晶圆厂产能扩大以及国家大基金二期的扶持，光刻胶国产化进程提速并迎发展契机。 □ 杨晓春

上百亿市场空间将到来

光刻胶迎国产替代契机 概念股攻势再起

操作机会：光刻胶

浙商证券分析，上百亿市场空间将到来：根据国内晶圆厂的建设速度和规划，预计2022年国内半导体光刻胶市场将会是2019年的两倍，约55亿元。届时世界面板产能持续向中国转移，国内面板光刻胶市场需求预计约为105亿元。二者合计将带来约160亿元的市场空间。

光刻胶标的：从其他半导体化学品业务切入光刻胶领域的国内厂商有**雅克科技、南大光电、上海新阳**等；以面板材料为基础，切入面板光刻胶领域，并计划向半导体光刻胶领域扩展的国内厂商有**晶瑞股份、容大感光、飞凯材料**等。此外，光刻胶领域也有许多优秀的非上市公司，比如**北旭电子、江苏博砚、中电彩虹**等。

关联机会：半导体

长城证券指出，电子板块上游供给端半导体代工、封测环节增长动能强劲；而Q1受疫情影响，需求端手机市场下滑，服务器/PC市场向好。随着电子行业的消费"必然"属性增强，半导体行业全面升级趋势不改。另外，从中长期来看，芯片国产化以及产业链转移将加速推进，本土供应链迎来历史发展期。

半导体标的：消费电子建议关注iPhone无线通讯模组以及iWatch的SiP模组供应商**环旭电子**；COMS芯片供应商**韦尔股份**；国内泛射频龙头**信维通信**；国内ODM和功率半导体的龙头**闻泰科技**；安防龙头企业**大华股份**；国内被动元件龙头**风华高科**；基建+半导体双重受益泵业龙头**汉钟精机**；消费+半导体双重受益高洁净材料龙头**新莱应材**。

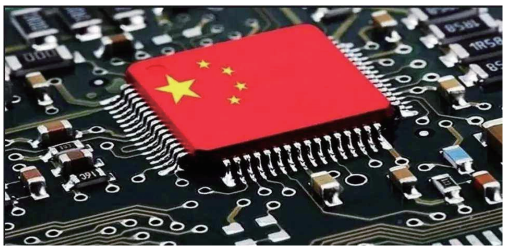

5月19日沪深行情

	上证指数	深成指数
开盘	2897.69	11023.43
最高	2900.22	11052.85
最低	2887.58	10978.72
收盘	2898.58	11052.85
涨跌	23.16点	131.70点
成交	2562.78亿	3852.45亿
上涨股	1123	1553
下跌股	416	592
平盘股	121	118

□ 龙虎榜

机构周二买入7股 4234万元抢筹北摩高科

盘后数据显示，5月19日龙虎榜中，有7只股票呈现机构净买入。机构净买入前三的股票分别是北摩高科、芯源微、光云科技，净买入金额分别是4234万元、1907万元、1300万元。 □ 第一财经

证券简称	日涨跌幅	机构净买入（万元）
北摩高科	10.00%	4234.09
芯源微	11.29%	1907.16
光云科技	5.53%	1299.66
中微公司	17.70%	953.61
建科机械	3.50%	738.72
蓝英装备	10.03%	229.98
江苏雷利	1.21%	95.35

□ 新股看台

凯迪股份、中泰证券今日申购

凯迪股份5月20日（周三）在上交所上市申购，股票代码：605288，申购代码：707288，总发行数量1250万股，发行价格92.59元，单账户申购上限为1.2万股，发行市盈率22.99倍。

中泰证券5月20日（周三）在上交所上市申购，股票代码：600918，申购代码：730918，总发行数量69686万股，发行价格：4.38元，单账户申购上限为20.9万股，发行市盈率48.08倍。

重要提醒：凯迪股份、中泰证券在5月21日晚间发布中签号，投资者可查询是否中签，若中签，投资者应在5月22日收盘前保证账户内有足够的缴款资金。 □ 杨晓春

□ 热股观察

芯片股重拾升势 亚翔集成四连板

亚翔集成(603929)周二上涨10.01%。公司主营业务是为IC半导体、光电等高科技电子产业及生物医药、精细化工、航空航天、食品制造等相关领域的建厂工程提供洁净室工程服务。公司2019年净利润同比下降37%至1.01亿元；2020年一季度亏损1214.43万元。另据悉，中芯国际是公司的重要客户。最新消息，大基金二期拟15亿美元增资中芯南方；美国针对华为芯片的限制升级。二级市场上，芯片概念股重拾升势，该股强势四连板，短线游资进出频繁。

跌停创新低 神雾环保建议回避

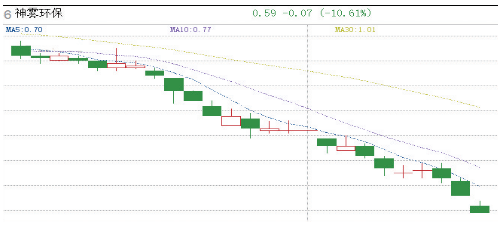

神雾环保(300156)周二下跌10.61%。公司是"创业板借壳上市第一股"，目前主营乙炔化工、煤炭温和热解提质、水环境综合治理、炼油与化工和特色装置五大板块。2017年3月至今，公司受重组终止等事项影响，引发公司债违约、控股股东资金链断裂等一系列问题。公司2019年亏损扩大至15.97亿元，净资产为负，或被暂停上市。消息面上，公司连发终止上市风险提示。二级市场上，该股跌停并连创新低，股价连续14日低于1元，建议回避。

□ 海雪峰

分类广告

市场星报 国内统一刊号：CN34-0062

广告刊登热线：0551-62860702 15395123255
QQ：1740168127

全省发行，每天均可见报，欢迎刊登

温馨提示：交易双方认真核实对方有效证件，并互存复印件，本栏目所刊广告不作为任何法律依据，由发布的信息所引起的任何纠纷本栏目不承担任何法律责任

减资公告

黄山锦绣房地产开发有限公司（统一社会信用代码91341021MA2NK23Y35）向登记注册机关申请减资。原注册资本11000万元人民币，现申请减资至10000万元人民币。请债权人自本公告见报之日起45日内到本公司办理相关手续。法定代表人：陈林铨，联系电话：18055916940。
黄山锦绣房地产开发有限公司
2020年5月19日

减资公告

安徽昌凯物流有限公司（统一社会信用代码：91340103MA2U4NF67W）因经营需要，经股东会决议向公司登记机关申请减少注册资本，由人民币1000万圆整减少至500万圆整，请债权人自本公告见报起45日内向本公司提出清偿债务或提供相应的担保请求，特此公告。

注销公告

安徽云保网络科技有限公司拟向公司登记机关申请注销登记，已于2020年5月19日成立清算组，清算组由岳文田、朱泽飞、陆军组成，清算组负责人朱泽飞，请债权人于本公告发布之日起45日内向公司清算组申报债权。

注销公告

宿州市蒋姐装饰工程有限公司拟向公司登记机关申请注销登记，清算组由曾备战、蒋民兰组成，清算组负责人：蒋民兰，请债权人于本公告发布之日起45日内向公司清算组申报债权。

注销公告

宿州市祥旭商贸有限公司拟向公司登记机关申请注销登记，清算组由潘祥旭、潘圣文组成，清算组负责人：潘圣文，请债权人于本公告发布之日起45日内向公司清算组申报债权。

减资公告

合肥趁坦代驾服务有限公司（统一社会信用代码：91340111MA2UGX4357）因经营需要，经股东会决议向公司登记机关申请减少注册资本，由人民币80万圆整减少至2万圆整，请债权人自本公告见报起45日内向本公司提出清偿债务或提供相应的担保请求，特此公告。

注销公告

安徽梦缘古玩艺术品文化有限公司（统一社会信用代码91341881MA2T3Q1785）经股东会决议予以注销，公司成立了清算组，请债权人自本公告之日起45日内向本公司清算组申报其债权。联系人：甘玉根

遗失声明

兹有安徽省阜阳市汽车运输集团临泉庙岔客运分公司，因保管不善，该公司遗失营业执照：统一社会信用代码：91341221688104364P、道路运输经营许可证：晚交运管许可字阜341221100005、公章一枚，特此声明作废。

注销公告

颍上县超越汽车租赁有限公司拟向公司登记机关申请注销登记，清算组由赵超越、凡利、苏文燕组成，清算组负责人赵超越，请债权人于本公告发布之日起45日内向公司清算组申报债权。

遗失声明

合肥安策医疗器械有限公司因不慎遗失公司经营所用的各类章，现特此登报声明作废。

●母亲：黄甜甜，父亲：李刚刚之女李心怡，出生医学证明遗失，编号：O341008466，声明作废。

遗失声明

●合肥市鸿远置业发展有限公司房产服务分公司营业执照正副本遗失，注册号：3401001504416，声明作废。
●安徽众力市政工程有限公司原公章、财务专用章、法人（杨海涛）章遗失，声明作废。
●伍玉明就业失业登记证遗失，证号：340101001200482，声明作废。
●王勇土地证遗失，地址：罗岗村，宗地号：2902247，土地证号：43673，声明作废。
●上海志飞装饰工程有限公司开户许可证遗失，开户行：上海建设银行桃浦支行，账号：31050177430000000642，核准号：J2900245008701，声明作废。
●上海志飞装饰工程有限公司遗失公章、财务专用章、法人（温静静）章、合同专用章四枚芯片章，声明作废。
●李继坤遗失阜阳市第二人民医院病人门诊发票一份，发票号：0072394395，门诊发票金额：8142元，声明作废。
●安徽省阜阳市汽车运输集团临泉有限公司营业执照正本遗失，统一社会信用代码：91341221063614069H，声明作废。
●宁国市慧德金属防腐有限公司公章、财务专用章、法人章遗失，声明作废。
●亳州市仕铭装饰设计有限公司公章（印章编号：3416020052598）遗失，声明作废。
●本人王丽丢失由临泉通海置业有限公司开具的购买晶宫天悦37号地4#403室收据编号为：No.2177202，金额为50000元；收据编号为：No.6172017，金额为180599元，特此声明作废。
●周玉玲，就业失业登记证书遗失，证号：3401240013018350声明作废。
●谯城区索菲亚衣柜店公章、财务专用章、法人章遗失，声明作废。
●杨琴房产证遗失，地址：全椒县襄河镇S206路东侧传塘小区7幢4单元301室，证号：全2014001716号，声明作废。
●遗失凤阳县顺心运输有限公司营运证，车牌号：皖M-83031。声明作废！
●界首市刘彬干鲜调味品批零门市部，经营者张彩英，遗失烟草专卖证正、副本，证号：341205100249，声明作废。
●寿县寿春镇今晚小吃部食品经营许可证副本遗失（编号：JY23404220055801），声明作废。
●寿县寿春镇今晚小吃部营业执照副本遗失（统一社会信用代码：92340422MA2TNQ409J），声明作废。
●张利芹就业失业登记证遗失（编号：3415210012011528），声明作废。
●合肥市包河区糊涂鸭食品经营部营业执照正副本遗失，统一社会信用代码：92340111MA2NQFXF7G，声明作废。
●安徽振美商贸有限公司（识别号：91340100MA2MY0CC0U）遗失营业执照正副本，声明作废。
●安徽机器铃文化传媒有限公司华夏银行股份有限公司合肥瑶海支行开户许可证遗失，核准号：J3610044302901，声明作废。
●合肥瑶海区硕哲烟酒商行营业执照正副本遗失，统一社会信用代码：92340102MA2RQWE46H，声明作废。
●合肥大伙农生物科技有限公司财务专用章、法人（陈世涛）章遗失，声明作废。
●上海耕浦绘景观规划设计咨询有限公司安徽分公司营业执照副本遗失，注册号：340194000012644，声明作废。
●合肥市蜀山区牛中牛餐饮店食品经营许可证正本遗失，许可证编号：JY23401040073696，声明作废。
●合肥市蜀山区米牛餐饮店营业执照正本遗失，统一社会信用代码：92340104MA2NNQJW07，声明作废。
●沈成东，皖A190X6，气瓶使用登记证遗失，编号：CQPAyh04772，气瓶编号：ID160163024声明作废。
●王小妹个体工商户营业执照正本遗失，注册号：340102600556705，声明作废。
●兹有被保险人：孙华永，车牌号：皖AT608Y，在国元保险投保商业险，因保管不慎，将商业险保单遗失，保单号：205463401012020000066，流水号：3400417627，登报遗失作废。
●兹有被保险人：丁汀，车牌号：皖A46524，在国元保险投保商业险，因保管不慎，将商业险保单遗失，保单号：205463401012019003368，流水号：3400417447，登报遗失作废。
●全椒县战略高手网吧食品经营许可证副本遗失，社会信用代码：341124000038381许可证编号：JY13411240006230声明作废。
●安徽省江淮建设劳务有限公司将职工荣发杨（身份证：342421196602230796）安全员证书（证号：皖建安A(2018)0135877）遗失声明作废。
●六安市恒宇建设工程有限公司合肥分公司中国工商银行合肥市四牌楼支行开户许可证遗失，核准号：J3610009868101，声明作废。
●合肥市蜀山区有禾美术创作工作室营业执照正本遗失，统一社会信用代码：92340104MA2TW4X37R，声明作废。
●孟凡银遗失户口本，户号91639，声明作废。
●东海波遗失合肥市万达揽湖苑K车10767室房款收据，收据编号0118605，房款10000元，收据编号0119876，房款83100元，收据编号0163346，面积差价款0元，契税3724元，维修基金931元，登记费550元，工本费0元，印花税5元，合同印花税46.55元，声明作废！
●皖ADH153登记证书，行驶证遗失声明作废。
●皖A9L954行驶证遗失声明作废。
●皖A05003登记证书，行驶证遗失声明作废。
●皖AD0939行驶证挂遗失，声明作废。
●皖A553A2登记证书遗失，声明作废。
●本人段静静不慎将合肥万达城万达银座C办3-4218室房款收据遗失，收据编号0143739，金额20000元，收据编号0145288，金额115000元，收据编号0147875，金额322046元，现申明作废。
●合肥恒茂商务宾馆有限公司，统一社会信用代码91340181MA2RN2W77C，因管理不善，丢失合肥恒茂商务宾馆有限公司法人章，现登报申明遗失作废！
●合肥市包河区我爱贝贝母婴用品经营部食品经营许可证副本，许可证编号：JY13401110009661声明作废。
●合肥新恒隆新能源汽车销售有限公司丢失长安神骐T20L汽车合格证，合格证编号：WAW06120L013366，车架号：LSCBBN2E0LG650683，发动机号：LAHLD001402，声明作废！
●肥西县凉亭机械施工有限公司遗失（周先平）法人印鉴章一枚，声明作废。
●常洪就业失业登记证遗失，编号：3403210013027896，声明作废。
●淮南市强盛钢材加工有限公司遗失公章、财务专用章、法人（马家超）章各一枚，声明作废。
●合肥庐阳区美佳美电子商务信息咨询服务部的银行开户许可证，开户行：中国工商银行股份有限公司合肥明发广场支行（核准号：J3610047963001，账号：1302012609200051593）遗失，声明作废。
●合肥庐阳区美佳美电子商务信息咨询服务部遗失营业执照正本，统一社会信用代码92340103MA2T900B6U，声明作废。
●合肥庐阳区美佳美电子商务信息咨询服务部遗失食品经营许可证正本，编号JY13401030064969，声明作废。
●合肥庐阳区美佳美电子商务信息咨询服务部遗失食品经营许可证副本，编号JY13401030064969，声明作废。
●方国光于2020年5月14日二代身份证遗失，证号：34242319661020307X声明作废，自丢失之日起一切经济和法律纠纷与本人无关。
●王佳佳遗失个体工商营业执照副本，统一社会信用代码：92341502MA2TJDHJX1，声明作废。
●芜湖宁致建材贸易有限公司遗失财务专用章一枚，声明作废。
●芜湖德丰建设有限公司遗失财务专用章，法人（茆苑）印鉴章各一枚是，声明作废。
●江苏铭亿汽车服务院有限公司合肥分公司（识别号：91340104MA2RMBPM4X）遗失单位公章、财务专用章、法人（于培强）印鉴章各一枚，声明作废。
●合肥瑶海区昊天广告标牌制作服务部，税务登记证正本丢失，税号340121198912307315 01，声明作废。
●合肥安策医疗器械有限公司营业执照正副本统一社会信用代码：91340100MA2RL9RU16遗失，声明作废。
●南陵县水英建材经营部（统一社会信用代码91340223MA2RBY9K9D）遗失公章一枚，声明作废。
●米洋 房地坐落：瑶海区临泉东路与王岗路交口恒大城24、25幢25-602室房产证遗失，房地权证 合瑶 字第8120074970号，声明作废。
●孙汇龙遗失坐落在华都大道北侧（御品园）1幢1902室的不动产权证，产权证号：皖（2020）涡阳县不动产权第0002619号，面积105.68平方，声明作废。
●涡阳县土地储备发展中心遗失事业单位法人证书正本，统一社会信用代码12341621688125548U声明作废。
●金影遗失座落在涡阳县S202线西侧101的房产证，证号2014010181面积67.61平方，声明作废。
●安徽天芝福贸易有限公司中国银行股份有限公司合肥工大支行开户许可证遗失，核准号：J3610019052301，声明作废。
●合肥市包河区殷言林茶叶经营部营业执照正副本遗失，统一社会信用代码：92340111MA2N6ADJXD，声明作废。
●合肥瑶海区先林建材经营部营业执照正副本遗失，统一社会信用代码：92340102MA2Q8BE4XF，声明作废。
●六安市恒宇建设工程有限公司合肥分公司开户许可证遗失，开户行：中国工商银行合肥市四牌楼支行，核准号：J3610009868101声明作废。
●安徽云保网络科技有限公司营业执照正副本丢失，统一社会信用代码：91340100MA2RAK936W，声明作废。