节前市场趋于谨慎 科技、周期股领跌

美股暴跌拖累A股

美国三大指数复活节过后并没有复活,延续前期走势继续重挫,周二A股各大指数跟随低开杀跌,沪指周二跳空下行,收盘下跌0.84%,收报3136.63点;创业板指走势更弱,收盘下跌1.46%,收报1872.47点。两市合计成交4830亿元,行业板块多数收跌,科技类股与周期类股领跌。

对于后市大盘走向,容维证券认为,3月份以来,市场的题材炒作上演了王者归来,妖股层出不穷,个股赚钱效应明显,但近段时间过快上涨累积获利盘过大,需要震荡洗盘,清理浮筹。权重蓝筹略有反弹后持续低迷,成为市场主要的做空力量。鉴于主板市场继续调整,短期应以回避风险为主,重点关注创业板个股调整带来的低吸机会。

万联证券认为,清明节小长假期间面临不确定性,投资者节前投资风格偏向保守,部分资金流出市场,节前市场弱势震荡的格局难以改变。节后部分资金将会回流市场,市场微观资金面和情绪面都会得到改善,市场继续反弹的可能性比较大,可逢低布局节后中小创优质个股的反弹。 ▌杨晓春

股民热线:0551-64376958
E-mail:wq69535104@sina.com

2018年4月3日沪深指数

上证指数日K线图

上证指数

开盘:3130.01 最高:3144.33
最低:3119.13 收盘:3136.63
涨跌:-26.55点 成交:1896.93亿元
上涨:332家 下跌:1003家 平盘:122家

深成指数日K线图

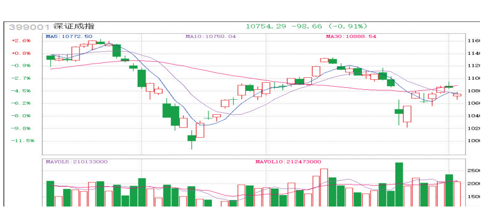

深成指数

开盘:10718.43 最高:10783.93
最低:10667.33 收盘:10754.29
涨跌:-98.66点 成交:2933亿元
上涨:557家 下跌:1391家 平盘:195家

龙虎榜揭秘

周二机构抢筹6股

盘后数据显示,4月3日龙虎榜中,共14只个股出现了机构的身影,6只股票呈现机构净买入,8只股票呈现机构净卖出。 ▌第一财经

证券代码	证券简称	日涨跌幅	机构净买入(万元)
002320	海峡股份	4.74%	14616.21
300584	海辰药业	10.00%	2262.40
300701	森霸股份	6.85%	821.63
300341	麦迪电气	9.99%	684.02
603036	如通股份	4.99%	184.83
300504	天邑股份	10.00%	35.77
000862	银星能源	10.13%	-88.19
300116	坚瑞沃能	-10.06%	-100.82
300084	海默科技	5.39%	-295.26
603363	傲农生物	1.90%	-1058.42
603718	海利生物	10.02%	-1214.99
300648	星云股份	10.00%	-1969.00
300487	蓝晓科技	10.00%	-3014.65
300223	北京君正	4.53%	-3504.75

新股信息

三新股4月4日申购

根据监管层安排,鼎胜新材、沃格光电、天地数码3只新股4月4日进行申购。

鼎胜新材,股票代码:603876,申购代码:732876,总发行数量6500万股,发行价格:13.54元,单一账户申购上限为1.9万股。

沃格光电,股票代码:603773,申购代码:732773,总发行数量2364万股,发行价格:33.37元,单一账户申购上限为0.9万股。

天地数码,股票代码:300743,申购代码:300743,总发行数量1650万股,发行价格:14.7元,单一账户申购上限为1.65万股。

重要提醒:鼎胜新材、沃格光电、天地数码3只新股,在4月9日晚间发布中签号,投资者可查询是否中签,若中签,投资者应在4月10日收盘前保证账户内有足够的缴款资金。 ▌杨晓春

公告速读

4月3日晚间,沪深两市多家上市公司发布公告。以下是重要公告摘要,供投资者参考:

国机汽车:控股股东拟注入资产,今起连续停牌;

司太立:朗生投资及其一致行动人拟合计减持不超6.32%股份;

奥拓电子:2017年净利增53% 拟10派1元;

海峡股份:年报拟10转3派2元,成泉资本增持438万股;

山西汾酒:一季报预增50%~60%;

三六零:2017年实现净利33.72亿,同比增长80.15%;

力源信息:预计2018年一季度净利增长159%到176%;

哈三联:2017年净利同比增3%,拟10转5派5元。

市场观察

"独角兽"宁德时代今日闯关A股

4月4日,"独角兽"宁德时代IPO将上会,不仅是业内人士对其顺利过会抱有较高期望,股民们的热情也高涨。周二,宁德时代概念股已经提前有所表现,雪莱特、星云股份涨停,华自科技涨逾3%,双环传动涨逾2%。

申万宏源表示,宁德时代是全球前三的动力电池系统供应商,融资上市后扩张速度有望加速,建议紧跟公司产业链寻找投资机会。

申万宏源指出,目前在公司供应商体系中份额较高的企业包括璞泰来、厦门钨业、江苏国泰、天赐材料、新宙邦、创新股份、长园集团、新纶科技、科达利、先导智能、星云股份等。重点推荐璞泰来、星云股份、天赐材料、新宙邦。此外,在原材料价格上涨的压力下,三元高镍化是未来发展趋势,推荐当升科技、杉杉股份。 ▌东方

分类广告

市场星报 国内统一刊号:CN34-0062

广告刊登热线:0551-62860702 15395123255

QQ:1740168127

全省发行,每天均可见报,欢迎刊登

温馨提示:交易双方认真核实对方有效证件,并互存复印件,本栏目所刊广告不作为任何法律依据,由发布的信息所引起的任何纠纷本栏目不承担任何法律责任

遗失公告

北京汇康国际旅行社有限公司芜湖分公司遗失营业执照副本,统一社会信用代码为91340200MA2PU4QY1M,声明作废。
北京汇康国际旅行社有限公司芜湖分公司
2018年04月03日

注销公告

黄山学而优信息技术有限公司(注册号91341021055752533B)拟向公司登记机关申请注销登记,已于2018年4月3日成立清算组,小组成员为:江航、江小伟,江航为清算小组组长。请债权人于本公告发布之日起45日内向公司清算组申报债权。联系人:江航,联系电话:13956263682。

声明

青阳泰兴矿业有限公司因原股东及法人变更,请债权人于声明发布之日起45日内向本公司提出清偿债务或提供相应的担保请求,同时声明原公章、财务章、合同章、发票章作废,特此声明。

注销公告

长丰县金信米厂(注册号91340121764751699N)拟向公司登记机关申请注销登记,于2018年4月1日成立清算组,清算组由郑诗兵、周邦俊组成,郑诗兵为清算组负责人。请债权人于本公告发布之日起45日内向本公司清算组申报债权。特此公告 长丰县金信米厂
2018年4月3日

公告

据有关部门通知,凤台县城北林海车辆维修中心,需按期拆迁,因交通事故停放的所有车辆,限期在2018年4月15日前,前来办理认领,逾期不认领者,视为放弃。
特此公告
凤台县城北林海车辆维修中心
2018年4月2日

减资公告

安徽中石建筑工程有限公司(统一社会信用代码:91340123577095120U)因经营需要,经股东会决议向公司登记机关申请减少注册资本,由人民币壹亿圆整减少至肆仟伍佰万圆整,请债权人自本公告见报起45日内向本公司提出清偿债务或提供相应的担保请求,特此公告。

减资公告

安徽世强物流有限公司(统一社会信用代码:913416233356205353)因经营需要,经股东会决议向公司登记机关申请减少注册资本,由人民币500万元整减少至168万元整,请债权人自本公告见报起45日内向本公司提出清偿债务或提供相应的担保请求,特此公告。

注销公告

安徽大润现代农业开发有限公司拟向公司登记机关申请注销登记,已于2018年3月26日成立清算组,清算组由自兴伟、刘庆国组成,清算组负责人刘庆国,请债权人于本公告发布之日起45日内向公司清算组申报债权。

注销公告

安徽省万利营拓商贸有限公司拟向公司登记机关申请注销登记,已于2018年3月24日成立清算组,清算组由刘东旭、屠志鑫组成,清算组负责人刘东旭,请债权人于本公告发布之日起45日内向公司清算组申报债权。

注销公告

合肥征航网络科技有限公司拟向公司登记机关申请注销登记,已于2018年3月16日成立清算组,清算组由董明杰、陈美如组成,清算组负责人董明杰,请债权人于本公告发布之日起45日内向公司清算组申报债权。

注销公告

宁国市易盛二手车经纪有限公司(统一社会信用代码:91341881MA2N58TX52)经股东会决议予以注销,公司成立了清算组,请债权人自本公告之日起45日内向本公司清算组申报其债权。联系人:胡盛威

注销公告

合肥水精灵文化用品有限公司拟向公司登记机关申请注销登记,已于2018年4月3日成立清算组,清算组成员为夏梦、周举兰,清算组组长为夏梦,请债权人于本公告发布之日起45日内向公司清算组申报债权。

注销公告

淮南渝刚餐饮服务有限公司拟向公司登记机关申请注销登记,已于2018年3月5日成立清算组,清算组由姚健、何刚组成,负责人姚健请债权人于本公告发布之日起45日内向公司清算组申请债权

减资公告

黄山地平线企业管理咨询有限公司,统一社会信用代码:91341004MA2N71ENX4,拟向公司登记机关申请减少注册资本,注册资本由118万元减至108万元,请相关债权人于本公告发布之日起45日内向本公司提出清偿债务或提供相应担保要求,逾期本公司将依法减资。联系人:方正红,联系电话:15855596789

遗失公告

铜陵蓝盾丰山微电子有限公司遗失铜陵市工商行政管理局2016年12月05日核发的统一社会信用代码:913407003976670805的营业执照副本(1-3,2-3),声明作废。
铜陵蓝盾丰山微电子有限公司
2018年4月3日

减资公告

安徽蜀景臻品资产管理有限公司(统一社会信用代码:9134010035517179XK)因经营需要,经股东会决议向公司登记机关申请减少注册资本,由人民币501万元减少至500万元(减去合肥蜀景酒店投资管理有限公司1万元),请债权人自本公告见报之日起45日内向本公司提出清偿债务或提供相应的担保请求,特此公告。

减资公告

合肥同正工贸有限责任公司(统一社会信用代码:913401005501964829)因经营需要,经股东会决议向公司登记机关申请减少注册资本,由人民币500万元减少至50万元(减去张玉贞75万元,减去汪正仓375万元),请债权人自本公告见报之日起45日内向本公司提出清偿债务或提供相应的担保请求,特此公告。

注销公告

淮南立阳汽车运输有限公司经本股东决定议拟向公司登记机关申请注销登记,已于2018年3月30日成立清算组,清算组由曹雪芳、余方成组成,曹雪芳为清算组组长,请债权人于本公告发布之日起45日内向公司清算组申报债权。

注销公告

合肥吉达润会展服务有限公司拟向公司登记机关申请注销登记,已于2018年3月7日成立清算组,清算组由李新、王晶晶组成,负责人李新,请债权人于本公告发布之日起45日内向公司清算组申请债权。

减资公告

利辛县大生坊农业科技发展有限公司(统一信用代码:91341623MA2NNECX1T)经本公司股东会决议:本公司注册资本从1000万元减至100万元。请债权人自本公告之日起四十五日内,有权要求本公司清偿债务或者提供相应的担保,逾期我公司将依发减资。
利辛县大生坊农业科技发展有限公司
2018年2月10日

减资公告

合肥正态国际贸易有限公司(统一社会信用代码:91340100MA2N2A8N9D)因经营需要,经股东会决议向公司登记机关申请减少注册资本,由人民币壹佰万圆整减少至拾万圆整,请债权人自本公告见报起45日内向本公司提出清偿债务或提供相应的担保请求,特此公告。

注销公告

淮南市科领文化传媒有限公司经股东会决议拟向公司登记机关申请注销登记,现已成立清算组,清算组成员为:朱烨、李孟和曹杰,朱烨为清算组组长,请债权人于本公告发布之日起45日内向公司清算组申报债权。

清算公告

铜陵市瑞鸿劳务服务有限公司因股东会决议解散原因解散,依法应当清算。清算组已于2018年4月3日成立,请债权人自接到通知书之日起三十日内,未接到通知书的自本次公告之日起四十五日内向公司清算组申报债权。
铜陵市瑞鸿劳务服务有限公司清算组
2018年4月3日

注销公告

南陵县诚宇建筑安装有限公司经股东决定依法解散公司,现进行资产清算,敬告债权债务人自公告之日起45日内与公司清算组负责人傅兴兵联系,联系电话13965216000

注销公告

六安富盈亨通电子商务有限公司拟向公司登记机关申请注销登记,清算组由高云、姚莉、童云龙、毛宇、宋柯组成,负责人高云请债权人于本公告发布之日起45日内向公司清算组申请债权。

注销公告

安徽省合肥市富而兴杯业有限公司拟向公司登记机关申请注销登记,已于2018年4月3日成立清算组,清算组由张吾初、王伟国、王秀琴组成,负责人张吾初,请债权人于本公告发布之日起45日内向公司清算组申请债权。

减资公告

黄山绿之纯电子商务有限公司,统一社会信用代码:91341000399171361B,拟向公司登记机关申请减少注册资本,注册资本由100万元减至50万元,请相关债权人于本公告发布之日起45日内向本公司提出清偿债务或提供相应担保要求,逾期本公司将依法减资。联系人:谭崇宾,联系电话:15920084266

●安徽辉恒装饰工程有限公司营业执照副本遗失,统一社会信用代码:91341282MA2PD92H05声明作废。
●安徽省兴皖房地产开发有限责任公司营业执照正副本遗失,统一社会信用代码:91340100MA2MY3XG5M声明作废。
●宿州市万源建筑安装工程有限公司营业执照副本遗失,注册号:341300000073557声明作废。
●合肥泽胜汽车贸易有限公司,法人(段殿杰)章丢失,声明作废。
●蒙城金天地置业有限公司财务专用章、法人(王新华)章遗失,声明作废。
●阜阳市颍州区喜乐年华文化传媒服务中心营业执照副本遗失,注册号:341202600331164声明作废。
●阜阳市颍州区喜乐年华文化传媒服务中心营业性演出许可证副本遗失,编号:341202110017声明作废。

遗失声明

●邸道侃购置合肥市紫云路和金寨路交口 尚泽紫金公馆7栋503室首付款收据遗失,金额176144元,声明作废。
●安徽郎高知识产权代理咨询有限公司遗失营业执照副本,统一社会信用代码913401003367377351 ,声明作废。
●宫明丢失长城宽带协议0891147声明作废。
●合肥惊鸣商贸有限公司遗失法人私章(法人:张华宁)一枚,声明作废。
●刘梅 韩四龙之女韩悦出生医学证明遗失,证号O341044606声明作废。
●刘影 于辉之子于奇玉出生医学证明遗失,证号K340611496声明作废。
●魏丽 董清芳之子董家瑞出生医学证明遗失,证号Q340047433声明作废。
●闫真真 高立业之子高子君出生医学证明遗失,证号R340059994声明作废。
●曹玉华 王海洋之女王伊诺出生医学证明遗失,证号Q340046192声明作废。
●谢园园 王冬冬之子王子郡出生医学证明遗失,证号O340143038声明作废。
●陈惠玲 范站齐之子范少飞出生医学证明遗失,证号G340408261声明作废。
●袁文娟 刘东之子刘一菲出生医学证明遗失,证号O340142904声明作废。
●李宣 池明奇之女池思彤出生医学证明遗失,证号J340246739声明作废。
●王娇娇 李玉华之女李歆瑶出生医学证明遗失,证号P340681587声明作废。
●武路倩 张鹏飞之子张希哲出生医学证明遗失,证号P340011681声明作废。
●陈思彤出生医学证明遗失,出生证编号为 L340434799声明作废。
●管林林购置京商商贸城城K区办2715契税票据号0043502,金额15297购房收据编号 jssmc-0601535 金额183990购房收据编号jssmc-3888 金额180000票据遗失,声明作废。
●皖A95427车辆登记证书遗失声明作废。
●怀远县金宏服装有限公司遗失企业法人营业执照正、副本,注册号91340321MA2RHK5Y2K声明作废。
●汪为德遗失舒城县春秋乡横塘小学开具的安徽省行政事业单位资金往来结算票据第二联,票号:0047810230,金额:15000元,声明作废。
●合肥长虹制线厂交通银行长江东路支行开户许可证遗失,核准号:J3610002155601,声明作废。
●王翠梅遗失安徽南翔集团收款收据,收据号:QCCTZ-201708-00961,金额:61022.10元,声明作废。
●王翠梅遗失安徽南翔集团收款收据,收据号:QCCTZ-201708-00960,金额:776508.00元,声明作废。
●本人王琼的父亲王新民在肥西小蜀山福寿园购买特五区3排14号穴位,因自身原因导致购墓发票、墓穴证等证件遗失,特此声明。
●作废声明:外出经营活动税收管理证明-合地税庐外证(2013)962号遗失,声明作废。
●毕如虎残疾证遗失,证号:34242219900525529043,声明作废。
●王永霞残疾证遗失,证号:34242219700106700743,声明作废。
●遗失公告:利辛县城南王丽明商店(注册号:341623600102674)营业执照正、副本遗失,现声明作废。
●遗失公告:利辛县胜友养殖专业合作社(统一信用代码:93341623MA2MYB5Q0A)营业执照正、副本遗失,现声明作废。
●张彪土地证遗失,址:界首乡高桥村陶庄队,号:全集用(94)字第50144号,声明作废。
●五河县顺腾汽车运输有限公司营业执照副本遗失,统一社会信用代码:91340322MA2RGX2K9U(1-1),声明作废。
●阜南县张寨镇华佗周玉喜家电门市部营业执照正副本遗失,注册号:341225600214991,声明作废。
●淮南市应氏投资管理有限公司遗失营业执照正本,统一社会信用代码:913404210907776134声明作废。
●淮南市应氏投资管理有限公司遗失营业执照副本,统一社会信用代码:913404210907776134声明作废。
●合肥玉柱机械施工有限公司中国农业银行股份有限公司合肥包河支行开户许可证遗失,核准号:J3610020188101,声明作废。
●南京启明星生物工程有限公司合肥分公司营业执照副本遗失,统一社会信用代码:91340100MA2MW6B446,声明作废。
●合肥市包河区奇思食品店营业执照正副本遗失,注册号:340111600659381,声明作废。
●婴儿姓名杨皓轩,出生医学证明遗失,原证编号:P340033766,声明作废。
●太和县昌盛汽车运输有限公司阜阳分公司,皖KBV98挂牌照遗失,声明作废。
●隋天意安徽农业大学学生证遗失,学号15104786声明作废。
●皖AFA820机动车行驶证遗失,档案号:A00-00807953特此声明。
●阜阳市壹零扒玖网络科技有限公司营业执照正本遗失,统一社会信用代码:91341200MA2MQYYT98声明作废。
●安徽华顶山泉贸易有限公司统一社会代码:913412820969128474,因法人变更,原公章、财务章、法人名章声明作废。
●赵德航遗失残疾证,证号:34122520060722705452,声明作废。
●翟常清遗失残疾证,证号:34212719720710071X44,声明作废。
●阜南县美尚造型美发店个体工商户营业执照副本遗失,注册号:341225600298401,声明作废。
●长丰县双凤工业区魏渊中国移动业务代办点公章遗失,声明作废。
●潘集区潘集镇尹训兰农资销售部遗失营业执照副本,统一社会信用代码92340406MA2P0EXCXB声明作废。
●淮南云瀚商贸有限公司遗失营业执照副本,注册号:340400000143431声明作废。
●淮南市聚樽商贸有限公司遗失营业执照正、副本,统一社会信用代码91340400MA2NYCA036声明作废。
●淮南市博派机动车驾驶服务有限公司遗失营业执照正副本,统一社会信用代码91340400099801763A声明作废。
●皖S1Y089道路运输证遗失,声明作废。
●遗失王一丁座落在刘西路东侧的土地证,地号2124010181223,土地证号(2012)0684051,面积270平方,声明作废。
●涡阳县宝盛汽车销售服务有限公司遗失中国农业银行涡阳县支行的银行开户许可证,核准号J3726000197102,账号12773001040013214,编号3610-00453779声明作废。
●涡阳县向阳路南方家居遗失国税税务登记证正副本,证号34122319760316535401声明作废。
●王西珍遗失残疾证,证号:34212719650714022543,声明作废。
●张敬昌遗失残疾证,证号:34212719711101291862,声明作废。
●合肥志邦家具销售有限公司铜陵北路分公司不慎遗失收款收据一本,收据号码:3613951-3614000,声明作废。
●田家庵区李少华五交化商店遗失营业执照正本,注册号340403600133399声明作废。
●庐江县得福隆制衣厂遗失中国工商银行庐江支行开户许可证原件,核准号:J3782000508201,银行账号1302071009100133305,声明作废。
●江美华 刘明三之女刘方真出生医学证明遗失,证号R340074389声明作废
●云A7QT95登记证书,行驶证遗失声明作废。
●本人孙路宁,于2018年4月1日晚7点不慎将身份证遗失,号码:341282198501260339,自丢失之日起此身份证引起的一切法律责任本人一律不予承担,特此声明。
●界首市东城婷美产后恢复体验馆营业执照副本遗失,注册号:341282600275356,声明作废。
●遗失界首市育人文化传播有限公司营业执照副本统一社会信用代码:91341282MA2MQYJ06Q声明作废。
●遗失界首市学明家庭农场在中国建设银行界首支行办理的预留印鉴章一套:公章,财务章,法人章(邓学明)声明作废。
●六安市南楼面粉有限公司营业执照副本遗失,统一社会信用代码:9134150034379712X7声明作废。
●六安市南楼面粉有限公司全面工业产品生产许可证副本遗失,证号:QS341501011301声明作废。
●遗失界首市发启家庭农场在中国建设银行界首支行办理的预留印鉴章一套:公章,财务章,法人章(牛凤格)声明作废。
●遗失胡雨馨医学出生证明,编号:N340523644,声明作废。
●遗失临泉县老集腾达加油站营业执照副本,统一社会信用代码:91341221MA2N76487T,声明作废。
●长丰县岗集镇静浩汽车服务部营业执照副本遗失,注册号:340121600236440,声明作废。
●颍上县大湿地生态农业科技开发有限公司(账户20000340903010300000026)不慎遗失安徽省颍上农村商业银行股份有限公司开户许可证,核准号:J3729000295601声明作废。
●合肥金兴源货物运输有限公司营业执照副本遗失,统一社会信用代码:91340100MA2MQX547L特此声明。
●陈必全中国人寿财产保险股份有限公司商业险保单号805112017340123002774(流水号1710649173)遗失特此声明。
●陈萍的车牌为皖A-C711T遗失在中国平安财产保险股份有限公司投保的商业险保单,单号12522003900364379773,声明作废。
●安徽省新路建设工程集团有限责任公司合六出城口道路改建02标项目部在中信银行合肥长江路支行账号:7326410183900021083,开户许可证核准号:L3610000121201,开户许可证、项目部公章、财务专用章、唐谦法人章遗失,声明作废。
●淮南市兴蓬钢结构工程有限公司公章、财务专用章、法人(宗科)章遗失,声明作废。
●常旺遗失车牌皖K65D56道路运输证,证号:341225221350,声明作废。
●赵慧娟,杨光辉遗失巨人印象小区22幢1603室购房收据1张,代收契税收据编号0012135,交款金额18776元,交款日期2013年6月29日。现声明作废。
●遗失杨昌茹出生医学证明,证号L340122750.现声明作废!
●阜阳市翱翔汽车运输有限公司KZ082行车证遗失,声明作废。
●颍上县蔡玉龙家具门市部营业执照正副本遗失,注册号:341226600132217,声明作废。
●安徽亚格装饰设计有限公司财务专用章、法人(张庆)章遗失,声明作废。
●个体工商户孙根军,张梅,孙舒娴营业执照副本遗失,注册号340321600070611,声明作废。
●张传猛身份证遗失,证号341225199912284930声明作废。
●阜阳市工程咨询设计研究院营业执照副本遗失,统一社会信用代码:91341200MA2N7318XT声明作废。
●刘金波安全员B证遗失,证号:皖建安B(2016)0048408,声明作废。