沪指日K线四连阳 雄安概念股掀起涨停狂潮

市场普涨 A股有望盘出底部

沪指周三延续上攻态势，收盘小幅上扬0.62%，日K线四连阳，收报3369.11点。市场成交量继续放大，两市合计成交5317亿元。行业板块普涨，雄安概念股掀起涨停狂潮，板块中22只股票涨停，保险板块逆市跳水。

宁波海顺表示，周三市场继续延续强势，但是涨的方向出现了变化，小盘股走势明显强于大盘股。创业板指涨幅近1.5%，下跌趋势明显扭转，沪指经过强势拉升已冲破了之前半年线与年线的区间震荡，周三虽然涨幅相对有所回落，但是量能温和放大，说明此次突破是有效的，后市经过调整后有望重新挑战3450点。

源达投顾则认为，经过指数连续四天的上行，短期获利盘有回吐迹象，不宜再次追高。而创业板在主板回落之际继续接力拉升，已经成功放量突破20日均线，关注上方半年线位置压力。操作上，关注中小票的低吸机会，但一定要控制仓位。

巨丰投顾认为元旦后，市场流动性得到缓解，成交量温和放大，连续反弹后，触及上方套牢盘。后市，大盘有望盘出底部，操作上，建议关注底部放量的绩优股。 ■ 杨晓春

股民热线：0551-64376958
E-mail:wq69535104@sina.com

2018年1月3日沪深指数

上证指数日K线图

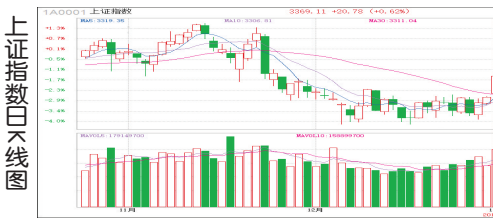

上证指数
开盘：3347.74　最高：3379.92
最低：3345.29　收盘：3369.11
涨跌：20.78点　成交：2583.67亿元
上涨：947家　下跌：387家　平盘：106家

深成指数日K线图

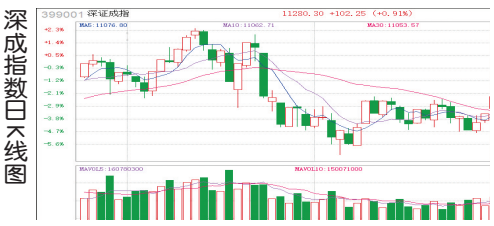

深成指数
开盘：11181.18　最高：11316.46
最低：11171.12　收盘：11280.30
涨跌：102.25点　成交：2733.40亿元
上涨：1413家　下跌：487家　平盘：223家

龙虎榜揭秘

周三机构买入1股 抛售万年青5200万元

盘后数据显示，1月3日龙虎榜中，共6只个股出现了机构的身影，1只股票呈现机构净买入，5只股票呈现机构净卖出。机构净买入的唯一股票是ST保千里，净买入金额只有13.81万元。机构卖出前三分别是万年青、通达动力、德赛西威，资金流出净分别是5232万元、4059万元、1338万元。 ■ 第一财经

证券代码	证券简称	日涨跌幅	机构净买入（万元）
600074	ST保千里	-5.01%	13.81
603778	乾景园林	10.04%	-319.19
000605	渤海股份	10.00%	-490.07
002920	德赛西威	3.53%	-1338.64
002576	通达动力	-10.00%	-4059.09
000789	万年青	10.03%	-5232.88

市场观察

今年A股IPO预计350宗 募资规模为2000亿元

根据上交所公布的数据，截至2017年12月31日，上交所主板214家IPO公司完成上市，募资1376.56亿元，8家公司发行中，12家公司过会待发行；深交所中小板81家IPO公司完成上市，募资402.69亿元，2家公司发行中，3家公司过会待发行；深交所创业板141家IPO公司完成上市，募资521.84亿元，5家公司发行中，12家公司过会待发行。

“鉴于新成立的发审委的上市审核倾向更为严谨、严格的趋势，我们预期2018年A股IPO仍会保持活跃，但节奏会比2017年有所放缓，预计2018年全年A股IPO为300家-350家，融资规模为1800亿元-2000亿元。”普华永道中国内地及香港市场主管合伙人林怡仲表示。 ■ 中财

新股信息

3新股今日申购

根据监管层安排，德邦股份、西菱动力、盈趣科技3只新股1月4日进行申购。

德邦股份股票代码：603056，申购代码：732056，总发行数量10000万股，发行价格：4.84元，单账户申购上限为3万股。公司是国内领先的公路快运与快递服务提供商，是国家AAAAA级物流企业，为客户提供全国范围内的公路快运与快递及相关增值业务服务。

西菱动力股票代码：300733，申购代码：300733，总发行数量4000万股，发行价格：12.90元，单账户申购上限为1.6万股。公司主要产品包括曲轴扭转减振器、连杆总成、凸轮轴总成等发动机的关键零部件，主要应用于汽车发动机的生产制造。

盈趣科技股票代码：002925，申购代码：002925，总发行数量7500万股，发行价格：22.50元，单账户申购上限为2.25万股。公司主营为客户提供智能控制部件、创新消费电子等产品的研发、生产。

重要提醒：德邦股份、西菱动力、盈趣科技3只新股，在1月5日晚间发布中签号，投资者可查询是否中签，若中签，投资者应在1月8日收盘前保证账户内有足够的缴款资金。 ■ 杨晓春

公告速读

1月3日晚间，沪深两市多家上市公司发布公告，以下是重要公告摘要，供投资者参考：

航新科技：拟逾4300万欧元收购爱沙尼亚飞机维修公司100%股份；

东方铁塔：重大资产重组拟收购钾肥行业公司股权，继续停牌；

霞客环保：终止重大资产重组，今起复牌；

三峡新材：2017年净利预增111%到139%；

新凤鸣：2017年度预增100%-109%；

今世缘：2017年度预增15%-25%；

***ST丹科**：第一大股东拟增持不少于1亿元；

汇中股份：拟斥资不超5000万元回购公司股份；

道恩股份：公司股东拟减持3%股份；

云投生态：联合预中标曲靖市PPP项目；

华峰超纤：子公司投资6.42亿元新建分布式能源站项目；

万里马：预中标被装物资装备金额逾1亿元；

百隆东方：预计2017年汇兑损失1.5亿 对业绩将产生较大影响。

分类广告

市场星报　国内统一刊号：CN34-0062
广告刊登热线：0551-62860702　15395123255
QQ：174016817
全省发行，每天均可见报，欢迎刊登
温馨提示：交易双方认真核实对方有效证件，并互存复印件，本栏目所刊“告不作为任何法律保证，由发布的信息所引起的任何纠纷本栏目不承担任何法律责任

减资公告

蚌埠市玉波养殖有限公司因经营需要，经股东决定向公司登记机关申请减少注册资本，由人民币300万减少至100万，请债权人45日内向本公司提出清偿债务或提供相应的担保请求。特此公告，联系人：胡玉波，联系电话：13635528381

注销公告

阜阳市天佑工程机械经营有限公司(注册号:341200000119971(1-1))经股东会决议现拟向公司登记机关申请注销登记，清算组成员为:刘其飞、刘晶晶，刘其飞为清算组组长，请债权人于见报之日起45日内向本公司清算组申请债权债务。特此公告。

注销公告

安徽香婷商贸有限责任公司拟向公司登记机关申请注销登记，已于2017年11月8日成立清算组，清算组由许婷、张香玉、张宝惠、吴怀玲组成，负责人许婷请债权人于本公告发布之日起45日内公司清算组申报债权。

遗失声明

合肥赛博管理咨询有限公司开给我方的375/376柜位履约保证金收据不慎遗失，金额总共为人民币叁仟叁百壹拾玖元(3319.00)，其中375柜位履约保证金壹仟陆佰叁拾玖元(1639.00);376柜位履约保证金壹仟陆佰捌拾元(1680.00)，为声明该收据作废，如该收据找到，我方放弃主张的权力。

声明人:张惠莉

注销公告

芜湖客享来餐饮有限公司拟向公司登记机关申请注销登记，许敏梅、唐家琴为公司清算组成员，许敏梅为清算组负责人，请债权人于本公告之日起45日内向本公司清算组申报债权。
联系人:许敏梅电话:18805531167
公司地址:安徽省芜湖市景春花园23号-1清算组地址:安徽省芜湖市景春花园23号-1

注销公告

淮南市艺宝龙商贸有限公司拟向公司登记机关申请注销登记，已于2018年1月3日成立清算组，清算组由徐龙、王子航组成，负责人徐龙请债权人于本公告发布之日起45日内公司清算组申报债权。

注销公告

安徽美航文化传媒有限公司拟向公司登记机关申请注销登记，清算组已于2017年12月20日成立，清算组由薛效伟、李静组成，清算组负责人为薛效伟，请债权人自本公告发布45日之内向清算组申报债权。

注销公告

淮南全胜建筑劳务有限公司拟向公司登记机关申请注销登记，已于2018年1月3日成立清算组，清算组由朱甫兰、童光喜组成，负责人朱甫兰请债权人于本公告发布之日起45日内公司清算组申报债权。

清算公告

铜陵市康仁大药房有限公司因股东会决议解散的原因解散，依法应当清算。清算组已于2017年11月13日成立，请债权人自接到通知书之日起三十日内，未接到通知书的自本次公告之日起四十五日内向公司清算组申报债权。
铜陵市康仁大药房有限公司清算组
2017年11月13日

注销公告

合肥六合运营管理有限公司拟向公司登记机关申请注销登记，清算组由吴青美、陶环、许静组成，负责人吴青美请债权人于本公告发布之日起45日内公司清算组申报债权。

●利辛县望町镇丹凤建业通讯营业执照正副本遗失(注册号:341623600179875)现声明作废。

亳州市同科药业有限公司分立公告

亳州市同科药业有限公司(统一社会信用代码:91341600669476211 7)注册资本为6100万元，现根据公司股东决定，拟通过存续分立方式，将公司分立为“亳州市同科药业有限公司”与“亳州市新同科药业有限公司”(暂定名，以工商机关核准的名称为准)。分立后存续公司亳州市同科药业有限公司注册资本为800万元，新设公司亳州市新同科药业有限公司注册资本为5300万元。公司分立前的债务由分立后的公司亳州市新同科药业有限公司承担。
请公司债权人自本公告之日起45日内，与公司就债务清偿或债务担保事宜进行协商。公司债权人未在上述期限内行使上述权利的，公司分立将按照法定程序实施。
特此公告
公司地址:安徽省亳州经济开发区百合路888号
联系人:杨先生　电话:0558-8116155
亳州市同科药业有限公司　2018年01月04日

●曹志伟身份证遗失，证号:340103199801093010，声明作废。
●合肥市黄鑫广告装饰有限公司上海浦东发展银行合肥分行开户许可证遗失，核准号:J3610007799202，声明作废。
●合肥段冲元湾商贸有限公司营业执照正副本遗失，统一社会信用代码:91340100MA2N08C18D，声明作废。
●陈式红就业失业登记证遗失，证号:3401030014061268，声明作废。
●合肥浦卫医疗器械有限公司中国银行合肥工大支行开户许可证遗失，核准号:J3610011178203，声明作废。
●代路遗失合肥新慧房地产开发有限公司收款收据，收据编号:0000239，金额:14019元，位于:新慧翠湖天地楼栋号B12栋205室，声明作废。
●董亚男就业失业登记证遗失，证号:3401030011000060，声明作废。
●亳州市本真堂药业有限公司遗失食品经营许可证，许可证号:JY13416920000750，声明作废。
●刘晓莉遗失《中华人民共和国职业医师证》，医师证件号:110341600001750，声明作废。
●合肥德立酒店管理有限公司，税号91340100MA2N0L375X，遗失空白安徽增值税普通发票34份，代码3400173320，号码16039467-16039500，声明遗失。
●唐盼 闫广才之女闫琪出生医学证明遗失，证号N340491161声明作废。
●淮南市万盛房地产开发有限公司遗失营业执照正副本，统一社会信用代码91340400580125554A声明作废。
●合肥市经济技术开发区和色图文店遗失银行开户许可证，开户行:徽商银行股份有限公司合肥蒙城路支行，核准号J3610034630201声明作废，由此引起的经济责任由我单位承担。
●乔敏二代身份证(号码341225198510057220)遗失，声明作废。
●郑海兵 工程系列中级技术资格证书遗失，编号:(12)ZJ22418，声明作废。
●合肥市蜀山区权运百货店遗失税务登记证正本，证号:皖合税字352103197812300 1X01号，声明作废。
●皖10/52146行驶证遗失，声明作废。
●皖10/55688行驶证遗失，声明作废。
●舒城县太平洋运输服务有限公司皖N2A776(黄牌)道路运输证遗失，声明作废。
●界首市百晟服饰有限公司营业执照正、副本遗失，统一社会信用代码:91341282MA2MRG2X48，声明作废。
●利辛县嘉泰纺织品有限公司开户许可证(证号:J3732000284201，账号:179713610999)遗失，现声明作废。
●芜湖本佳贸易有限公司(统一社会信用代码:91340221092150461)不慎遗失通用手工发票三联万元版4份，发票代码134001122211，发票号码20638456、20638457、20638459、20638460，声明作废。

遗失声明

●合肥博斯房地产营销策划有限公司开给安徽博士达置业有限公司增税普通发票(发票联)遗失，发票代码:3400163320，发票号码:01232840，金额88000元，声明作废。
●中国石油天然气运输公司安徽分公司营业执照正副本遗失，统一社会信用代码:91340100772815373R声明作废。
●本人韩明明购买鑫都首府3#803，首付款金额247608，票号00006546，首付款金额70000，票号00006547，首付款金额2000，票号00006544，现申请遗失。
●本人李亚东够买鑫都首府3#2503，首付款金额1000，票号00006146，首付款金额138150，票号00006594，现申明遗失。
●本人张明云够买鑫都首府3#604，首付款金额166745，票号00007090，首付款金额10000，票号00006894，现申明遗失。
●合肥市经济技术开发区和色图文店遗失营业执照正副本，统一社会信用代码92340111MA2N5BRC9W声明作废。
●合肥市经济技术开发区和色图文店遗失公章、财务章、法人(孔维俊)印鉴章各一枚，声明作废，由此引起的经济责任由我单位承担。
●安庆市大观区半山土特产销售部遗失食品流通许可证正、副本，证号:SP3408031550002166，声明作废。
●婴儿姓名曾勇，出生医学证明遗失，原证编号0340936852，声明作废。
●陈争汉遗失残疾证，证号:342127196606193816 51，声明作废。
●亳州市谯城区友仪达面馆营业执照正副本遗失，统一社会信用代码正副本遗失91341602MA2N2TXYXH声明作废。
●陈少华陶廷礼之子陶非凡出生医学证明遗失，证号340261102声明作废。
●郭广泽遗失五星电器小家电开具的机打发票1份，票号22980429，代码134121722321，金额:6720.00元整，声明作废。
●合肥中傲生物科技有限公司遗失江苏京东信息技术有限公司开具的(专用/普通)发票壹张；发票代码:3200154350;发票号码:16223430;发票金额:8880元;声明作废!
●许邵杰军官证遗失，证号军字第0786975，声明作废。
●钱浩杰1995年7月11日生,2017年7月1日本科材料化学专业毕业,遗失安徽师范大学学位证编号103704201700413 2;并遗失毕业证,编号103701201705004132。声明作废。
●汤云(身份证号340223199601077121X)就读于安徽汽车职业技术学院,遗失了合肥包河区中安专升本教育机构开的报名收据一张,金额800元,收据号0171806,声明作废。
●芜湖华萃建设工程有限公司遗失营业执照正副本，注册号为“340200000194861”，核发日期:2014年4月30日，声明作废。
●芜湖华萃建设工程有限公司遗失增值税专用发票遗失，发票代码:340207098772198声明作废。
●芜湖华萃建设工程有限公司遗失遗失组织机构代码证正副本，代码09877219-8声明作废。
●濉溪县开发区王敏鞋服店营业执照正副本遗失注册号340621600462603，声明作废。
●阜阳市三维联运有限公司，皖KDB90行驶证遗失，声明作废。
●蒲学英遗失残疾证，证号:342127194041262543，声明作废。
●叶静静 陆艳青之女陆语晨出生医学证明遗失，证号0340498754声明作废。
●合肥市包河区木鱼网吧遗失营业执照正副本，统一社会信用代码91340111MA2MQNJ14D，声明作废。
●本人余海亮遗失安徽省六安市金寨县南溪国税分所开具的机动车销售统一发票3张，票号:00453138-00453140，代码:134001222281。声明作废。
●遗失阜南县诚信烟酒便民超市个体工商户营业执照副本一件，注册号:341225600386292，声明作废。
●阜阳天佑工程机械经营有限公司营业执照正本遗失，注册号:341200000119971(1-1)，声明作废。
●张杰伟遗失安徽机电职业技术学院毕业证书，编号:133391201406130470，现声明作废。
●余明产权证遗失，产权证:怀私字34135号，声明作废。
●合肥市包河区孔老二建材经营部个体工商户营业执照副本遗失，统一社会信用代码:92340111MA2NR2FU51，声明作废。
●合肥悦尚传媒有限责任公司通用机打发票遗失，发票代码:134011322211，发票号码:01153595、01153596、01153597，声明作废。
●合肥瑶海区敏顺建材经营部公章、财务章，法人章遗失，声明作废。
●怀远县榴城镇胡记私房菜馆遗失税务登记证正本，税号:340320197705202584 01声明作废。
●怀远县榴城镇胡记私房菜馆遗失食品经营许可证正本，许可证号:340321197705202584声明作废。
●五河县开明商贸有限公司开户许可证遗失核准号J3632000162202，声明作废。
●阜阳天工建筑有限公司濉溪分公司营业执照副本遗失注册号340621000048123，声明作废。
●安徽祺祥生态科技有限公司郑张书遗失建筑施工企业项目负责人安全生产考核合格证书，证书编号皖建安B(2017)0090507，声明作废。
●安徽中瑞岳华税务师事务所有限公司增值税专用发票遗失。发票代码:3400174130发票号码:11681861 11681865 特此声明。
●宦小林购光盛豪庭2幢704室办证费收据:0361744遗失，特此声明。
●涡阳县汉廷商贸烟酒日杂百货店遗失营业执照正副本，统一社会信用代码92341621MA2R97UM4H声明作废。
●遗失界首市聚力塑胶制品有限公司营业执照正、副本注册号:341282000026514组织机构代码证正、副本代码:557806597税务登记证正、副本税号:341282557806597声明作废。
●阜南县龙旺生鲜配送中心个体工商户营业执照正、副本遗失，注册号:341225600317553，声明作废。
●青阳县蓉城镇婷玉内衣店遗失营业执照正副本，注册号341723600196710声明作废。
●黄焕乐遗失安徽农业大学学生证，学号15103707声明作废。
●安徽迈拓驭道投资咨询有限公司遗失营业执照副本，注册号:340400000119168声明作废。
●山东大禹工程建设有限公司安徽分公司税务登记证正副本遗失，税号:340100066518427声明作废。
●合肥市蜀山区权运百货店遗失营业执照正本，注册号:340104600354701，声明作废。
●安徽博金苑商品经营有限公司建行黄山西路支行开户许可证遗失核准号J3610028371101，声明作废。
●曹兰身份证遗失，证号:340121199407245824声明作废。
●安徽圣然服装商贸有限公司遗失银行开户许可证，核准号:J3610016373403，声明作废。
●葛志珍，安徽鸿德建筑安装工程有限公司，建筑施工企业项目负责人安全生产考核合格证书遗失，证书编号:皖建安B(2015)0208721，声明作废。