组版 王贤梅
编辑 杨晓春 校对 夏君

2017年红盘收官 3240点已成重要支撑

节后A股有望迎来“开门红”

2017年行情收官，白酒家电成为全年表现最为亮眼的板块，创业板却持续寻底。上周五A股市场以红盘结束2017年收官之战，上证指数小幅上涨0.33%报3307点，在二八分化的震荡中，上证指数全年上涨6.56%，深证成指涨8.48%，中小板指上涨16.73%，创业板指下跌10.67%。站在迎接2018年的关口，机构认为，节后或许会有一波反弹，其中超跌的部分个股值得关注。 杨晓春

数据统计，自1991年到2017年这27年沪指首日的表现发现，沪指首日出现上涨的年份多达18年，其中涨幅最多的是1993年1月4日，当天沪指上涨4.31%；这27年沪指出现下跌的年份有9年，其中跌幅最多的是2016年1月4日，当天沪指下跌了6.86%。这也就意味着，2018年“开门红”的几率大增。

另一方面，从收官战的表现来看，荣维投资指出，沪深两市总体表现良好，说明目前市场做多的意愿有所增强。若指数能进一步企稳上涨，深成指有望结束调整重新回到上升通道。

私募基金经理玉名表示，从行情角度来看，年线3240点已经形成重要支撑，而半年线的3325点是压力线，尤其是60日均线(目前位于3355点)成为重压力区。机构已主导A股行情，主流资金越来越具话语权，对于2018年行情，股民也需要跟紧资金、政策、风口这三大要素做热点。

广东小禹投资总经理黎仕禹认为，上证指数见到3450后调整至今，已经过了1个半月时间了，市场的各种不利因素也在随着时间的推移而被消化掉，而元旦后，市场上各类大机构资金也将重新入市建仓扫货，所以，我们认为市场也许在元旦后会酝酿一波春季反弹行情，以年报的超预期行情作为预演。

热股追踪

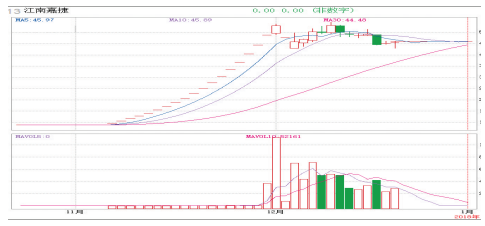

360借壳江南嘉捷获通过

江南嘉捷(601313)上周五晚间公告称，公司本次重大资产出售、置换及发行股份购买资产暨关联交易事项获证监会有条件通过。公司股票自2018年1月2日开市起复牌。目前，公司尚未收到中国证监会的正式核准文件，待公司收到中国证监会相关核准的正式文件后将另行公告。

机构荐股

322股获买入评级 9只股或涨超70%

数据统计，近五日有322只个股被机构评级为买入，其中197只股给出目标价位，9只股有超过70%的上升空间。 杨晓春

简称	机构	评级	目标价(元)	收盘价(元)	目标涨幅(%)
永安药业	天风证券	买入	72.00	33.09	117.59
中金环境	国泰君安	买入	22.29	11.95	86.53
索菱股份	天风证券	买入	26.00	14.15	83.75
大禹节水	中信建投	买入	12.00	6.55	83.21
唐人神	天风证券	买入	14.00	7.74	80.88
东诚药业	华金证券	买入	21.20	11.79	79.81
常山北明	天风证券	买入	13.85	7.94	74.43
巴安水务	东北证券	买入	15.75	9.06	73.84
中钢国际	中银国际	买入	11.13	6.51	70.97

市场要闻

元旦期间证券市场重要资讯摘要

2017年12月29日

证监会核发3家企业IPO批文

2017年12月29日，证监会按法定程序核准了以下企业的首发申请。上交所主板：南都物业服务股份有限公司、宣城市华菱精工科技股份有限公司，深交所创业板：万兴科技股份有限公司。上述企业筹资总额不超过10亿元。

沪深两市年报预披露时间表出炉

2017年12月29日，沪深两市年报预披露时间表出炉，农尚环境拔得头筹。深市主板中，盈峰环境预约披露日为2018年1月23日；中小板中，世嘉科技预约披露日为2018年1月27日；创业板中，农尚环境预约披露日为2018年1月19日，佳沃股份披露时间为2018年1月26日。沪市年报预披露第一股为杭电股份，预约披露日为2018年1月23日。

2017年12月30日

国务院公布环境保护税法实施条例

国务院总理李克强日前签署国务院令，公布《中华人民共和国环境保护税法实施条例》，自2018年1月1日起与环境保护税法同步施行。

2017年12月31日

12月官方制造业PMI为51.6%

2017年12月官方制造业PMI为51.6%，连续17个月位于荣枯线上方。

2018年1月1日

银监会：1月1日起正式实施资管新规

为加强对金融资产管理公司的资本监管，弥补制度短板，提升监管效能，银监会发布《金融资产管理公司资本管理办法(试行)》，《资本办法》将于2018年1月1日起正式实施。

分类广告

市场星报 国内统一刊号:CN34-0062

广告刊登热线:0551-62860702 15395123255 QQ:1740168127

全省发行，每天均可见报，欢迎刊登

温馨提示：交易双方认真核实对方有效证件，并互存复印件，本栏目所刊广告不作为任何法律凭据，由发布的信息所引起的任何纠纷本栏目不承担任何法律责任

注销公告

合肥中安泰得消防安全工程有限公司拟向公司登记机关申请注销登记，已于2017年12月28日成立清算组，清算组由项希朔、刘燕组成，清算组负责人项希朔。请相关债权人于本公告发布之日起45日内向本公司清算组申报债权。

注销公告

合肥紫阳网络技术有限公司拟向公司登记机关申请注销登记，已于2017年12月26日成立清算组，清算组由王玲、李娜程组成，清算组负责人王玲。请相关债权人于本公告发布之日起45日内向本公司清算组申报债权。

注销公告

安徽第五空间建筑安装有限公司拟向公司登记机关申请注销登记，已于2016年12月12日成立清算组，清算组由偶德权组成，清算组负责人偶德权。请相关债权人于本公告发布之日起45日内向本公司清算组申报债权。

注销公告

合肥亿捷企业管理有限公司拟向公司登记机关申请注销登记，已于2017年12月20日成立清算组，清算组由唐佳贵组成，清算组负责人唐佳贵。请相关债权人于本公告发布之日起45日内向本公司清算组申报债权。

清算公告

铜陵欧派居集成墙面装饰有限公司因股东决议解散原因解散，依法应当清算。清算组已于2017年12月29日成立，请债权人自接到通知书之日起三十日内，未接到通知书的自本次公告之日起四十五日内向公司清算组申报债权。

铜陵欧派居集成墙面装饰有限公司清算组

2018年1月2日

东至县社会团体登记公告

根据社会团体登记管理条例规定，东至县青年创业者联合会业经县民政局核准登记。法定代表人：章文胜，地址：东至县汉唐置业有限公司办公楼二楼。特此公告

注销公告

蒙城县同达通信技术服务有限公司拟向公司登记机关申请注销登记，清算组由何伟组成，清算组负责人何伟，请债权人于本公告发布之日起45日内向公司清算组申报债权。

注销公告

马鞍山市爱宇商贸有限公司(注册号:340521000074012)拟向公司登记机关申请注销登记，现已成立清算组，清算组由杨玲、吴承辰组成，请各债权人自此公告发布之日起45日内向本公司清算组申报债权。

转让公告

丁宏苗(身份证号:342923197812100011)自愿将青阳县蓉城镇百乐门娱乐会所(注册号:92341723MA2NPMRP44)名称转让给周建(身份证号:342923198701170011)使用，之前营业执照作废，特此公告。

遗失声明

合肥瑞海汽启驾驾车维修服务部给茅志飞车牌为皖AM880L开的三张交强险值税普通发票(发票联)遗失，发票代码3400172320，发票号21560255.金额900元;发票号21560256.金额900元发票号21560257.金额370，声明作废

注销公告

庐江鹿铭商贸有限公司拟向公司登记机关申请注销登记，已于2017年12月22日成立清算组，清算组由汪凌霄、孙超、金国军组成，清算组负责人为汪凌霄，请债权人于本公告发布之日起45天内向公司清算组申报债权。

注销公告

黄山家效纺织品有限公司(注册号:341004000018795)，经股东会决议，拟向公司登记机关申请注销登记，清算组成员:胡方平、包平坚。组长:胡方平，请债权人于本公告见报日起45日内向本公司申请债权，联系人:胡方平，电话:13806661910

注销公告

淮南明董铁路工程有限公司经股东会决议拟向公司登记机关申请注销登记，已于2017年12月22日成立清算组，清算组由卜兵、陈太国组成，卜兵为清算组长，请债权人于本公告发布之日起45日内向公司清算组申报债权。

注销公告

阜阳市飞源农业科技有限公司拟向公司登记机关申请注销登记，已于2017年12月29日成立清算组，清算组由余海涛、孟祥伟、张晓飞、姜治良组成，清算组负责人为张晓飞，请债权人于本公告发布之日起45天内向公司清算组申报债权。

注销公告

黄山家效纺织品有限公司(注册号:341004000018795)，经股东会决议，拟向公司登记机关申请注销登记，清算组成员:胡方平、包平坚。组长:胡方平，请债权人于本公告见报日起45日内向本公司申请债权，联系人:胡方平，电话:13806661910

减资公告

安徽大普实业有限公司(统一社会信用代码:91340100MA2MQBX7X2)拟向公司登记机关申请减少注册资本，注册资金由人民币5000万元减少至人民币500万元，请债权人自本公告见报起45日内向公司提出债权债务或提供相应担保请求，特此公告。

注销公告

庐江周郎文化传媒有限公司拟向公司登记机关申请注销登记，已于2017年12月8日成立清算组，清算组由周满松、周海波、毛贵涛组成，清算组负责人为毛贵涛，请债权人于本公告发布之日起45天内向公司清算组申报债权。

注销公告

安徽农盈农业科技有限公司拟向公司登记机关申请注销登记，已于2017年12月5日成立清算组，清算组由孔玉龙、许会、张严武组成，清算组负责人为孔玉龙，请债权人于本公告发布之日起45天内向公司清算组申报债权。

遗失声明

利辛县兰台档案用品服务部开给南京科海智博信息技术有限公司的发票(发票代码134161622201，发票号码10454130-10454146，每张金额各1000元，发票号码10454146，金额950元)于2017年12月27日遗失，特此登报声明作废!

注销公告

合肥小士信息技术有限公司拟向公司登记机关申请注销登记，已于2017年12月21日成立清算组，清算组由周明蓉、赵益延组成，清算组负责人周明蓉。请相关债权人于本公告发布之日起45日内向本公司清算组申报债权。

清算公告

铜陵鑫瑞水路运输服务有限公司因股东会决议解散的原因解散，依法应当清算。清算组已于2017年12月29日成立，请债权人自接到通知书之日起三十日内，未接到通知书的自本次公告之日起四十五日内向公司清算组申报债权。

铜陵鑫瑞水路运输服务有限公司清算组

2018年1月2日

注销公告

六安市福鑫食品销售有限公司拟向公司登记机关申请注销登记，清算组由徐福献、金永财组成，清算组负责人为徐福献，请债权人于本公告发布之日起45天内向公司清算组申报债权。

注销公告

阜南县千顺机械租赁有限公司(统一社会信用代码:91341225MA2MXFJP7C)经股东会决议现拟向公司登记机关申请注销登记，清算组成员为:孙永鹏、孙士成、孙永鹏为清算组组长，请债权人于见报之日起45日内向本公司清算组申请债权债务。特此公告。

注销公告

阜南县强投建材有限公司(统一社会信用代码:91341225MA2MXFFW9N)经股东会决议现拟向公司登记机关申请注销登记，清算组成员为:温俊、李飞利，温俊为清算组组长，请债权人于见报之日起45日内向本公司清算组申请债权债务。特此公告。

减资公告

合肥意衡商贸有限公司(统一社会信用代码:91340100598685808Z)因经营需要，经股东会决议拟公司登记机关申请减少注册资本，由人民币壹仟万圆整减少至伍拾万圆整，请债权人自本公告见报起45日内向本公司提出清偿债务或提供相应的担保请求，特此公告。

注销公告

宿州宿光知识产权代理有限公司(统一社会信用代码:91341302MA2N08U71N)拟向公司登记机关申请注销登记，清算组由黄菩宝、陈昌龙组成，负责人:黄菩宝，请债权人于本公告发布之日起45日内向公司清算组申请债权。

注销公告

合肥可晖交通研究规划咨询有限责任公司拟向公司登记机关申请注销登记，已于2017年12月14日成立清算组，清算组由张宝成、许佳、郭荣德、徐世海组成，清算组负责人张宝成，请债权人于本公告发布之日起45日内向公司清算组申报债权。

注销公告

宿州市泽辰商贸有限公司(注册号:341300000090989)拟向公司登记机关申请注销登记，清算组由杨祥、郭晓组成，负责人:杨祥，请债权人于本公告发布之日起45日内向公司清算组申请债权。

注销公告

庐江鹏凌商贸有限公司拟向公司登记机关申请注销登记，已于2017年12月22日成立清算组，清算组由孙挺、江凌霄、金国军组成，清算组负责人为孙挺，请债权人于本公告发布之日起45天内向公司清算组申报债权。

遗失声明

●安徽第五空间建筑安装有限公司备案通知书(合)登记外备字[2016]第7690号遗失，声明作废。

●安徽第五空间建筑安装有限公司营业执照副本遗失，统一社会信用代码:91340100MA2MQ2B67M，声明作废。

●安徽小管家投资管理有限公司组织机构代码证正副本遗失，代码:325420302，声明作废。

●安徽小管家投资管理有限公司 税号:340111325420302 税务登记证正副本遗失，声明作废。

●合肥市福客多快餐食品服公司第一分公司遗失徽商银行肥西支行开户许可证，核准号:J3610031664501，账号:1024601021000133731，声明作废，由此引起的经济责任由我司承担。

●肥西龙林风苗木有限公司营业执照正副本遗失，注册号:340123000119382，声明作废。

●肥西龙林风苗木有限公司税务登记证正副本遗失，税号:340123328098523，声明作废。

●张茂群购买尚泽.琪瑞康郡11栋304号房购房收据遗失，票号:1566320，金额20000元.票号:5844042，票据金额:260455元，声明作废。

●合肥丰胜汽车服务有限公司皖01/B3785行驶证遗失作废。

●合肥奥轩信息科技有限公司(注册号:91340100094587788Y)遗失公章一枚，声明作废。

●合肥市包河区华山图文制作工作室遗失营业执照正本注册号:340111600259144，声明作废。

●王秀芝遗失2017年4月23日，安徽金邦商业运营管理有限公司开具的编号:(0028010)定金10000元，收据，声明作废。

●歙县金猪猪土菜馆营业执照副本遗失，注册号:341021600210722声明作废。

●金寨县金农电子材料有限公司不慎遗失营业执照正副本，证号:91341524325449500З，声明作废。

●怀远县金榴花物流有限公司遗失税务登记证正、副本，税号:34032139508501X声明作废。

●怀远县天运物流有限公司遗失税务登记证正、副本，税号:340321395085044声明作废。

●淮南东方城教育咨询有限公司遗失税务登记证副本，税号:340402396889589声明作废。

●黄山市荣创投资有限公司，统一社会信用代码:91341004055791831A，遗失2012年10月29日核发的税务登记证(徽地税登字341004055791831号)正副本，声明作废。

●遗失界首市光武镇王龙家庭农场营业执照正副本(注册号:341282600185344)税务登记证正副本(税号:342129196301032117)组织机构代码证正副本(代码:30103211-7)声明作废。

●王文生执业医师资格证遗失，证号:141341282000119，医师资格证遗失，证号:199834141342129410905683，声明作废。

●旌德县云乐自来水厂营业执照副本(注册号:342530000000560)遗失，声明作废。

●界首市鑫丰服装厂银行预留芯片章遗失，公章编号:3412820902568，法人印鉴代涛:3412820902569，财务专用章:3412820902570，声明作废。

●合肥成钢商贸有限公司营业执照正副本遗失，注册号:340100000394949声明作废。

●合肥成钢商贸有限公司组织机构代码证正副本遗失，代码:55184240-7声明作废。

●合肥成钢商贸有限公司税务登记证正副本遗失，代码:340103551842407声明作废。

●黄山市荣创投资有限公司，统一社会信用代码:91341004055791831A，遗失2012年10月29日核发的税务登记证(徽地税登字341004055791831号)正副本，声明作废。

●阜阳市福盛商贸有限公司组织机构代码证正本遗失，代码:72631913-3，声明作废。

●阜阳市路顺电子科技有限公司税务登记证副本遗失，税务登记证正副本遗失，代码:341202396456548，声明作废。

●安徽家德福电器销售有限公司税务登记证正本遗失，皖地税单字:341297348671024，声明作废。

●王玉梅遗失安徽新祥源房地产开发有限公司开具的房款收据一张，收据号:1518262，金额:133620元，特此声明。

●合肥少博商贸有限公司公章、财务章、法人(王李军)章遗失，声明作废。

●张仁利房地产他项权证遗失，他项权证:怀私字第00023547号，声明作废。

●程如皖0165161行驶证遗失，身份证:340122198902232627，声明作废。

●遗失王利红购买临泉通海置业有限公司晶宫天悦36号地5#704房款收据 票号:6172011 金额:167154元;预收款收据票号:6566377 金额:50000元声明作废。

●安徽辉佳机电设备工程有限公司原公章遗失，声明作废。

●凤台县兴航商贸有限责任公司遗失公章一枚，声明作废。

●买方:王旋，卖方:黄文飚，位于合肥市庐阳区沿河路104号604室合肥市存量房资金托管凭证遗失，协议号:HFCQ(2017)057564，托管金额:305000元，声明作废。

●合肥市庐阳区焱宝服饰经营部营业执照正副本遗失，注册号:340103600259420，声明作废。

●滁州市琅琊区欣勤土菜馆营业执照正副本遗失，注册号:341102600196427，声明作废。

●利辛县阳光大药房连锁有限公司汝集一店营业执照正副本遗失，统一社会信用代码:91341623MA2N8JE068，声明作废。

●临泉县三鑫牧业有限公司动物防疫条件合格证副本丢失，代码编号:341221103170054，声明作废。

●安徽潜山县汇智营销咨询有限公司税务登记证(正、副本)丢失，国地税字:340824783051540，声明作废。

●五河县丰生态种养殖农民专业合作社，营业执照正副本丢失，注册号:340322NA000454X，声明作废。

●五河县丰生态种养殖农民专业合作社组织机构代码证正副本丢失，代码:09247521-3，声明作废。

●五河县丰生态种养殖农民专业合作社税务登记证正副本丢失，税号:340322092475213，声明作废。

●蒙城县和民房屋拆迁有限责任公司组织机构代码证副本遗失，代码:09800129-7，声明作废。

●父亲:纪子伟，母亲:关艳利，之子纪亚帆，出生医学证明遗失，证号:Q340463995，声明作废。

●安徽优能果蔬饮品有限公司遗失原印鉴及开户许可证，核准号:J3722001241501，声明作废。

●合肥市蜀山区明清雅居家具经营部税务登记证正副本遗失，税号:340102196809181031声明作废。

●胡文华个体工商户税务登记证正副本遗失，纳税人识别号:340321196704070028，声明作废。

●颍上县关屯乡李华农资经营门市部个体工商户营业执照正副本遗失，注册号:341226600272132声明作废。

●颍上县关屯乡林仁才商店营业执照正副本遗失，注册号:341226600262845声明作废。

●安徽省播誉酒业销售有限公司税务登记证正副本遗失，税号:341622MA2N8G2T-9，声明作废。

●安徽省播誉酒业销售有限公司组织机构代码证正副本遗失，代码:MA2N8G2T-9，声明作废。

●合肥市峰园路桥有限责任公司原公章、法人(程绍福)章、财务章遗失，声明作废。

●休宁县桑田胜利油厂，注册号:341022600051060，2016年04月11日核发的营业执照副本遗失，声明作废。

●合肥市楷米环保科技有限公司营业执照副本遗失，统一社会信用代码:91340100MA2MXF9Y7P，声明作废。

●合肥市楷米环保科技有限公司公章遗失，声明作废。

●李勇身份证遗失，证号:340223199201267225，声明作废。

●安徽国华教育专修学院遗失财务专用章一枚，张圣宽遗失建行三里庵支行个人名章一枚，声明作废。

●合肥太阳神机电科技有限公司遗失徽商银行天鹅湖支行开户许可证，编号:361000701687，核准号:J3610000739904，声明作废。

●凤阳县小溪河絮园新天地草莓种植专业合作社税务登记证正本遗失，税号:341126592657320声明作废。

●合肥市物华物资回收有限公司营业执照正副本遗失，注册号:340100000048184声明作废。

●皖DD4411，张成忠在太平洋产险购买的商业险保单(保单号:AHEFHN1Y1417B0149890)丢失，特此声明。

●安徽博士达置业有限公司遗失增税普通发票(发票联)，发票代码:3400163320，发票号码:01232840，金额88000元，声明作废。

●淮南市根缘商贸有限公司营业执照副本统一社会信用代码91340400MA2MG4G999遗失，特此声明。

●合肥滨湖佳源巴黎都市小区波旁宫12栋806业主，丢失办证费收据一张，票号为8002299，金额:787.5元，特此声明。