沪指缩量震荡盘中创四个月新低收出十字星

市场方向选择即将来临

沪指周一延续整理态势，最终微幅收涨0.05%，收报3267.92点，盘中最低下探至3254.18点，再创四个月新低。市场成交量持续萎缩，两市合计成交3424亿元，从沪综指K线组来看，为一典型的十字星形态，是下跌中继，还是希望之星，则须量能指标的进一步观察。

巨丰投顾表示，随着近期市场成交的持续萎缩，市场惜售现象也逐步升温，预计随着周一指数的再创新低，大盘即将出现阶段性的方向选择，但在此之前，这里或还有最后的一次下跌。建议继续观望，耐心等待随时的抄底机会。

和信投顾认为，周一深沪缩量十字星是下跌中继还是希望之星，实际上取决于市场量能指标的变化。如果市场量能依然难以改观，应防止部分指标股的继续回落。投资策略上，存量背景下的股票投资，策略上回避即将解禁的次新高估值品种及业绩边缘化品种，建议战略上多看少动为宜。 ■ 中财

股民热线：0551-64376958
E-mail:wq69535104@sina.com

2017年12月18日沪深指数

上证指数日K线图

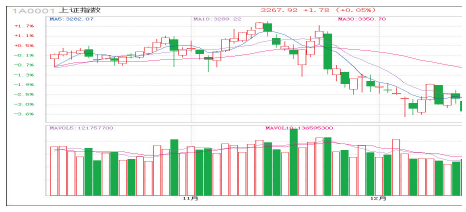

上证指数
开盘：3268.03 最高：3280.54
最低：3254.18 收盘：3267.92
涨跌：1.78点 成交：1497.38亿元
上涨：543家 下跌：765家 平盘：128家

深成指数日K线图

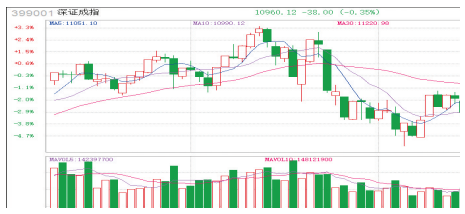

深成指数
开盘：10991.11 最高：11046.10
最低：10916.19 收盘：10960.12
涨跌：-38.00点 成交：1927.87亿元
上涨：571家 下跌：1323家 平盘：223家

新股申购

朗博科技、光弘科技今日申购

根据监管层安排，朗博科技、光弘科技2只新股12月19日进行申购。

朗博科技申购代码为：732655，申购价格：6.46元，单一账户申购上限1万股。公司主营：汽车用橡胶零部件的研发、生产和销售。

光弘科技申购代码为：300735，申购价格：9.99元，单一账户申购上限3.5万股。公司主营：消费电子类、网络通讯类、汽车电子类等电子产品的PCBA和成品组装，并提供制程技术研发、工艺设计。

重要提醒：朗博科技、光弘科技，在12月20日晚间发布中签号，投资者可查询是否中签，若中签，投资者应在12月21日收盘前保证账户内有足够的缴款资金。 ■ 杨晓春

分类广告

市场星报 国内统一刊号：CN34-0062

广告刊登热线：0551-62860702 15395123255 QQ:1740168127

全省发行，每天均可见报，欢迎刊登

温馨提示：交易双方认真核实对方有效证件，并互存复印件，本栏目所刊广告不作为任何法律依据，由发布的信息所引起的任何纠纷本栏目不承担任何法律责任

吸收合并公告

合肥万达国际电影城有限公司吸收合并阜阳万达电影城有限公司、宿州万达电影城有限公司、亳州万达电影城有限公司、淮北万达电影城有限公司、淮南万达电影城有限公司经2017年12月15日股东会决议通过。双方已签订<<吸收合并协议>>，合并后阜阳万达电影城有限公司、宿州万达电影城有限公司、亳州万达电影城有限公司、淮北万达电影城有限公司、淮南万达电影城有限公司注销，合肥万达国际电影城有限公司存续，承继阜阳万达电影城有限公司、宿州万达电影城有限公司、亳州万达电影城有限公司、淮北万达电影城有限公司、淮南万达电影城有限公司的全部债权债务。

根据《中华人民共和国公司法》规定，公司应当做出合并决议之日起三十日内在报纸上公告。未接到通知的债权人对合并有异议的，可以自公告之日起四十五日内，要求公司清偿债务或提供相应的担保。

联系地址：安徽省合肥市马鞍山路东侧合肥万达广场(C区4-1#)娱乐楼四层，五层，联系人：刘青，联系电话：0551-62891006

债权人未在上述期限内行使上述权利的，公司吸收合并后均由合肥万达国际电影城有限公司承继。特此公告。

合肥万达国际电影城有限公司 阜阳万达电影城有限公司
宿州万达电影城有限公司 亳州万达电影城有限公司
淮北万达电影城有限公司 淮南万达电影城有限公司
2017年12月15日

公告

安徽大乘新型环保建材有限公司：

本院于2017年11月23日开庭审理了管艳如诉你单位拖欠工资、社会保险和25%经济补偿金等劳动仲裁一案，因你单位未到庭参加庭审，本院作缺席裁决，现已审理终结。因其他方式无法送达，本院依法向你单位公告送达《仲裁裁决书》(合新劳人仲裁字[2017]73号)，请自本公告发布之日起60日内到合肥新站区劳动人事争议仲裁院领取仲裁裁决书。逾期未领即视为送达。如不服本裁决，可自本公告期满后15日向人民法院起诉，期满不起诉，仲裁裁决书即发生法律效力。

联系人：孙晓玉 联系电话：65777106

特此公告

合肥新站高新技术产业开发区劳动人事争议仲裁院
2017年12月19日

注销公告

合肥创禾机械设备有限公司拟向公司登记机关申请注销登记，清算组已于2017年12月4日成立，清算组由韦涛、孟青云组成，清算组负责人为韦涛，请债权人自本公告发布45日之内向清算组申报债权。

注销公告

合肥福永辰贸易有限公司拟向公司登记机关申请注销登记，清算组已于2017年12月6日成立，清算组由郑良兴组成，清算组负责人为郑良兴，请债权人自本公告发布45日之内向清算组申报债权。

注销公告

安徽璟头草科技有限公司拟向公司登记机关申请注销登记，清算组已于2017年12月3日成立，清算组由张亚雄、唐华中组成，清算组负责人为张亚雄，请债权人自本公告发布45日之内向清算组申报债权。

减资公告

安徽天奕通网络信息技术有限公司(统一社会信用代码91340100099013484G)经股东会决议，拟向公司登记机关申请减少注册资本，注册资本由100万元减少至10万元，请有关债权人自公告之日起45日内向本公司提出清偿债务或提供相应的担保清求。特此公告

注销公告

合肥市仪瑞电力科技有限公司拟向公司登记机关申请注销登记，清算组已于2017年12月12日成立，清算组由李荣松、吴宏伟、张灿明组成，清算组负责人为吴宏伟，请债权人自本公告发布45日之内向清算组申报债权。

遗失声明

合肥欣和机电工程有限公司于2017年12月11日开具增值税专用发票给苏州顶津食品有限公司，发票代码：3400164130，发票号：06046209，金额：33333.33元，税额：3666.67元，合计37000元，第二联抵扣联和第三联记账联被客户丢失，现声明作废！

注销公告

合肥蜀能生物能源有限公司拟向公司登记机关申请注销登记，清算组已于2017年12月11日成立，清算组由张显萍、陈宏娅组成，清算组负责人为张显萍，请债权人自本公告发布45日之内向清算组申报债权。

注销公告

六安市长远物业服务有限公司拟向公司登记机关申请注销登记，清算组由徐俊、王建远组成，清算组负责人徐俊，请债权人于本公告发布之日起45日内向公司清算组申报债权。

清算公告

铜陵苡辉科技有限公司因股东会决议解散原因解散，依法应当清算。清算组已于2017年12月18日成立，请债权人自接到通知书之日起三十日内，未接到通知书的自本次公告之日起四十五日内向公司清算组申报债权。

铜陵苡辉科技有限公司清算组
2017年12月18日

清算公告

铜陵轩腾商业管理有限公司因股东会决议解散原因解散，依法应当清算。清算组已于2017年12月18日成立，请债权人自接到通知书之日起三十日内，未接到通知书的自本次公告之日起四十五日内向公司清算组申报债权。

铜陵轩腾商业管理有限公司清算组
2017年12月18日

注销公告

黄山市建安泰建筑劳务有限公司(注册号341021000013087)拟向公司登记机关申请注销登记，已于2017年12月18日成立清算组，小组成员为：汪立根、凌跃进，汪立根为清算小组组长。请债权人于本公告发布之日起45日内向公司清算组申报债权。联系人：汪立根，联系电话：18905592521。

遗失声明

歙县保寿堂药店有限公司(注册号91341021MA2NMDMX7M)拟向公司登记机关申请注销登记，已于2017年12月18日成立清算组，小组成员为：许斌、许荣德、许斌为清算小组组长。请债权人于本公告发布之日起45日内向公司清算组申报债权。联系人：许斌，联系电话：13855956100。

注销公告

涡阳县穗农肥业有限公司拟向公司登记机关申请注销登记，已于2017年12月18日成立清算组，清算组由高庆银、邓艳，高有前组成，负责人：高庆银，请债权人于本公告发布之日起45日内向公司清算组申请债权。

减资公告

宿州市千帆企业管理咨询有限公司(统一社会信用代码91341302MA2MYQMT4T)因经营需要，经股东会决议向公司登记机关申请减少注册资本，由人民币40万元整减少至10万元整，请债权人自本公告见报起45日内向本公司提出清偿债务或提供相应的担保请求，特此公告。

注销公告

宿州市士邦达商贸有限公司(统一社会信用代码：91341302080330666B)拟向公司登记机关申请注销登记，清算组由陈作信、张尤艳组成，负责人陈作信，请债权人于本公告发布之日起45日内向公司清算组申请债权。

注销公告

安徽缘远博爱生物技术有限公司(注册号：341125000027256)，现拟向公司登记机关申请注销登记，清算组成员李柏林、陈潇潇、杨小竹，请公司债权人于本公告发布之日起45日内向本公司清算组申请债权。联系人：李柏林，联系电话：18019883108，特此公告。

注销公告

定远县万美商贸有限公司(注册号：91341125MA2NDWAC1G)，现拟向公司登记机关申请注销登记，清算组成员吕明志、冯金磊、冯传海，请公司债权人于本公告发布之日起45日内向本公司清算组申请债权债务。联系人：吕明志，联系电话：15155076677，特此公告。

注销公告

合肥美俏堂生物科技有限公司拟向公司登记机关申请注销登记，清算组已于2017年12月7日成立，清算组由余华强、盛甜组成，清算组负责人为余华强，请债权人自本公告发布45日之内向清算组申报债权。

注销公告

合肥美力风健身服务有限公司拟向公司登记机关申请注销登记，清算组已于2017年12月18日成立，清算组由王德平、徐强林、王岗、王一钊组成，清算组负责人为王德平，请债权人自本公告发布45日之内向清算组申报债权。

注销公告

安徽同善堂商贸有限公司拟向公司登记机关申请注销登记，清算组已于2017年12月6日成立，清算组由马小利组成，清算组负责人为马小利，请债权人自本公告发布45日之内向清算组申报债权。

注销公告

安徽国科恒泰医疗科技有限公司法人(刘冰)章遗失，声明作废。

注销公告

安徽联盈农业科技有限公司营业执照正副本遗失，注册号：340108000073612，声明作废。

注销公告

安徽联盈农业科技有限公司税务登记证正副本遗失，税号：340102697375362，声明作废。

注销公告

合肥拾梦财务管理有限公司公章遗失，声明作废。

注销公告

合肥瑶海区旭日日用化妆品商行公章遗失，声明作废。

注销公告

安徽浩林装饰工程有限公司安庆分公司营业执照副本遗失，注册号：340892000020019，声明作废。

注销公告

安徽浩林装饰工程有限公司安庆分公司税务登记证副本遗失，税号：340811085204968，声明作废

注销公告

安徽景林电子科技有限公司财务章遗失，声明作废。

注销公告

安徽荣泉电子科技有限公司税务登记证正副本遗失，税号：340102335643331，声明作废。

注销公告

安徽荣泉电子科技有限公司营业执照正副本遗失，注册号：340100001207913，声明作废。

注销公告

安徽荣泉电子科技有限公司组织机构代码证正副本遗失，33564333-1，声明作废。

注销公告

合肥瑶海区朗舰酒类商行税务登记证副本遗失，税号：340102197603102502，声明作废。

注销公告

安徽方林景观设计工程有限公司，银行基本户开户许可证：农业银行合肥金寨路支行，账号：12181001040019860核准号：J361001562270遗失，声明作废。

注销公告

安徽笼鑫建筑咨询有限公司，注销清算组备案通知书遗失，备案号：(合)登记外备案字[2017]第404号，特此证明。

注销公告

合肥连冠电子有限公司营业执照正副本遗失，注册号：340100000241473，声明作废。

注销公告

合肥安驰电子有限公司营业执照正副本遗失，注册号：3401002018985，声明作废。

注销公告

合肥强华电子科技有限公司营业执照正副本遗失，注册号：340100000142908，声明作废。

注销公告

合肥东菱湖电子科技有限公司营业执照正副本遗失，注册号：340100000196161，声明作废。

注销公告

合肥杰克饮食文化投资有限公司合肥科技农村商业银行怀宁路支行开户许可证遗失，核准号：J3610034975701，声明作废。

注销公告

合肥市蜀山区香官煮麻辣烫店个体工商户营业执照正副本遗失，注册号：340104600391790，声明作废。

注销公告

安徽省宁国市佳华耐磨材料有限责任公司遗失营业执照副本，注册号：342502000009107，声明作废。

注销公告

安徽省宁国市佳华耐磨材料有限责任公司遗失税务登记证副本，税号：342524734959560，声明作废。

注销公告

宁国市金安耐贸易有限公司遗失营业执照正副本，注册号：342502000007164，声明作废。

注销公告

宁国市金安耐贸易有限公司遗失税务登记证正副本，税号：342524774980655，声明作废。

注销公告

宁国市金安耐贸易有限公司遗失组织机构代码证正副本，代码：77498065-5，声明作废。

注销公告

宁国市安大模具有限公司遗失营业执照正副本，注册号：342502000006186，声明作废。

注销公告

宁国市安大模具有限公司遗失税务登记证正本，税号：342524766851722，声明作废。

注销公告

马宁房地产权证遗失，权证字号怀私字第331505号，声明作废。

遗失声明

●合肥捷克斯压缩机有限公司营业执照副本遗失，统一社会信用代码：91340100MA2N9HY11L，声明作废。

●合肥康姿商贸有限公司公章遗失，声明作废。

●安徽国科恒泰医疗科技有限公司法人(刘冰)章遗失，声明作废。

●安徽联盈农业科技有限公司营业执照正副本遗失，注册号：340108000073612，声明作废。

●安徽联盈农业科技有限公司税务登记证正副本遗失，税号：340102697375362，声明作废。

●合肥拾梦财务管理有限公司公章遗失，声明作废。

●合肥瑶海区旭日日用化妆品商行公章遗失，声明作废。

●安徽浩林装饰工程有限公司安庆分公司营业执照副本遗失，注册号：340892000020019，声明作废。

●安徽浩林装饰工程有限公司安庆分公司税务登记证副本遗失，税号：340811085204968，声明作废

●安徽景林电子科技有限公司财务章遗失，声明作废。

●安徽荣泉电子科技有限公司税务登记证正副本遗失，税号：340102335643331，声明作废。

●安徽荣泉电子科技有限公司营业执照正副本遗失，注册号：340100001207913，声明作废。

●安徽荣泉电子科技有限公司组织机构代码证正副本遗失，33564333-1，声明作废。

●合肥瑶海区朗舰酒类商行税务登记证正副本遗失，税号：340102197603102502，声明作废。

●安徽方林景观设计工程有限公司，银行基本户开户许可证：农业银行合肥金寨路支行，账号：12181001040019860核准号：J361001562270遗失，声明作废。

●安徽笼鑫建筑咨询有限公司，注销清算组备案通知书遗失，备案号：(合)登记外备案字[2017]第404号，特此证明。

●合肥连冠电子有限公司营业执照正副本遗失，注册号：340100000241473，声明作废。

●合肥安驰电子有限公司营业执照正副本遗失，注册号：3401002018985，声明作废。

●合肥强华电子科技有限公司营业执照正副本遗失，注册号：340100000142908，声明作废。

●合肥东菱湖电子科技有限公司营业执照正副本遗失，注册号：340100000196161，声明作废。

●合肥杰克饮食文化投资有限公司合肥科技农村商业银行怀宁路支行开户许可证遗失，核准号：J3610034975701，声明作废。

●合肥市蜀山区香官煮麻辣烫店个体工商户营业执照正副本遗失，注册号：340104600391790，声明作废。

●安徽省宁国市佳华耐磨材料有限责任公司遗失营业执照副本，注册号：342502000009107，声明作废。

●安徽省宁国市佳华耐磨材料有限责任公司遗失税务登记证副本，税号：342524734959560，声明作废。

●宁国市金安耐贸易有限公司遗失营业执照正副本，注册号：342502000007164，声明作废。

●宁国市金安耐贸易有限公司遗失税务登记证正副本，税号：342524774980655，声明作废。

●宁国市金安耐贸易有限公司遗失组织机构代码证正副本，代码：77498065-5，声明作废。

●宁国市安大模具有限公司遗失营业执照正副本，注册号：342502000006186，声明作废。

●宁国市安大模具有限公司遗失税务登记证正本，税号：342524766851722，声明作废。

●马宁房地产权证遗失，权证字号怀私字第331505号，声明作废。

●淮南通政二手车销售有限公司遗失组织机构代码证副本，代码：09840260-5声明作废。

●淮南通政二手车销售有限公司遗失营业执照正、副本，注册号：340400000139902声明作废。

●淮南市爱心房产经纪有限公司遗失公章、财务章、法人章(张云)，声明作废。

●凤台县多梅果蔬种植专业合作社税务登记证正本皖地税淮字340421568982713遗失，特此声明。

●皖01A3926行驶证遗失，声明作废。

●皖01A6957行驶证遗失，声明作废。

●定远县丰硕农业科技有限公司，税务登记证副本不慎丢失，证号：341125096305318，声明作废。

●阜阳国润幕墙有限公司界首分公司营业执照正、副本遗失，注册号：341282000054559，声明作废。

●界首市炜业农业高新科技有限公司营业执照正、副本遗失，注册号：341282000054500，声明作废。

●界首市宝运发物流运输有限公司农机行驶证遗失，车牌号：皖10/17771，声明作废。

●界首市宝兰车行营业执照正、副本遗失，统一社会信用代码：91341282083661422，声明作废。

●界首市振蓬车行营业执照正、副本遗失，统一社会信用代码：91341282083661233P，声明作废。

●遗失界首市网际快车网吧税务登记证副本(地税)税号：342129197002250012声明作废

●遗失界首市天宇网络信息技术有限公司中华人民共和国组织机构代码证正本代码：32278751-2声明作废

●遗失界首市凯盛塑业有限公司营业执照副本注册号：341282000026522；税务登记证(地税)正本税号：341282557806781组织机构代码证正、副本代码：557806781声明作废。

●王德明个体工商户遗失营业执照正本，注册号：341225600215654(1-1)，声明作废。

●遗失阜阳市恒祥物流有限公司车辆交强险内置标志一件，车牌号：皖KL9987交强保险单号(205073412252017000718)，声明作废。

●临泉亿路达商贸有限公司中国建设银行股份有限公司临泉支行开户许可证遗失，核准号：J3724000839101，声明作废。

●刘家秀个体工商户税务登记证正副本遗失，税号：341124197005250445，声明作废。

●太和县运输公司 强制险发票遗失 代码3400164320 发票号码01127215申请作废。

●淮北海狸广告传媒有限公司组织机构代码证副本遗失，代码：68499556-2，声明作废。

●车主：常淮，车号：皖A80010与合肥新亚出租汽车有限公司签订的合肥市出租汽车经营权使用合同书，合肥市出租汽车服务管理合同书遗失，申明作废。

●郑宏霞身份证于2010年4月20日遗失，证号：340121197410104046，声明作废。

●合肥和晟房地产营销策划有限公司营业执照正副本遗失，注册号：340100016548，声明作废。

●合肥和晟房地产营销策划有限公司税务登记证正副本遗失，税号：340100762750086，声明作废。

●合肥和晟房地产营销策划有限公司组织机构代码证正副本遗失，代码：76275008-6，声明作废。

●安徽时代创新科技投资发展有限公司公章遗失，声明作废。

●安徽省辛家物业管理服务有限公司营业执照副本遗失，统一社会信用代码：91340100348717723Q，声明作废。

●怀远县尚品阁餐饮有限公司营业执照副本遗失，注册号：340321000059455，声明作废。

●范海霞(身份证：342622197704291006)遗失瑶海万达住宅13-906购房收据4张，编号为：0010763(2万元，2015年9月30日)、0010936(317027元2015年10月10日)、0010937(50元2015年10月10日)、0028301(36381.41元2017年8月27日)特此声明。

●陈润火购置合肥市长丰县双凤开发区蒙城北路与金梅路交叉口润地星城B4#商107/207室，购房合同遗失一本！合同编号：2012070870008RD20130030备案单号：1303701862声明作废。

●合肥托太矿山设备有限公司税务登记证正副本遗失，税号：340100076083698声明作废。

●安徽祺永商贸有限公司营业执照正本遗失，统一社会信用代码：91340100MA2NF21138声明作废。

●安徽徽合房地产营销有限公司营业执照正本遗失，统一社会信用代码：91340100MA2N0AL29D声明作废。

●洪涛牛照娼遗失安徽金邦商业运营管理有限公司开具的室购房收据一张J-6-4B3410，收据编号0026091，金额10000元，声明作废。

●合肥远征货物运输服务有限公司皖01/A3866行驶证遗失作废！

●本人彭剑于2017年12月14日于国美电器中环城店购买创维彩电32E2A黑一台，提货单号233411501，发票号80072573，遗失作废。

●歙县达和林业专业合作社遗失税务登记证副本(税务登记证号：黄国税字341021327930314号)，声明作废。

●韩玲之女韩梓涵出生医学证明遗失，证号K340761292声明作废。

●刘梅香 朱勇子之子朱东旭出生医学证明遗失，证号L340254676声明作废。

●李平 桑永红之女桑晓尧出生医学证明遗失，证号L340999223声明作废。

●邢书英 刘帅之子刘致荣出生医学证明遗失，证号R340057863声明作废。

●陆朝波不慎遗失车辆购置税完税证明，号码：17340942931，金额：435.9元，声明作废。

●合肥瑶海区霞生酒类经销部遗失营业执照正副本，注册号：340102600101630，声明作废。

●合肥市蜀山区伊之美服装经营部遗失个体工商户营业执照正本，注册号340104600259120声明作废。

●皖AJT178车辆登记证书遗失作废。

●皖A5K236车牌照遗失作废。

●皖A66298车辆登记证书遗失作废。

●五河县龙腾家庭农场税务登记证正本遗失，税号：340322198000201841501，声明作废。

●蒙城县瑞祥汽车销售有限公司营业执照正本遗失，注册号：341622000078975，声明作废。

●蒙城县恒瑞肥业有限公司税务登记证正副本遗失，税号：341622672622371，声明作废。

●全椒县山里人家饭店税务登记证正副本遗失，税号：342324197610047623，声明作废。

●遗失声明：太和县鼎逸服饰有限公司，法人章，发票专用章，财务章，公司公章遗失，声明作废。

●遗失公告 利辛县皖北石料粉碎厂营业执照正副本遗失(社会统一代码：91341623556363629)现声明作废。

●阜南县志顺汽车修配厂遗失道路运输经营许可证副本，皖交运管许可阜字：341225530054，声明作废。

●安徽春光塑胶有限公司税控盘遗失，盘号340321594271296，声明作废。

●婴儿姓名杨翩，出生医学证明遗失，原证编号R340046035，声明作废。

●计国金身份证挂失，证号：341125197209101632声明作废。

●芜湖佳森木业有限公司遗失营业执照正副本，注册号：91340200MA2N68W93L，声明作废。

●马鞍山市桓宇金融信息服务有限公司不慎遗失中国民生银行股份有限公司马鞍山分行银行开户许可证，核准号：J3650003077102；声明作废。

●马鞍山市桓宇金融信息服务有限公司不慎遗失机构信用代码证，代码G1034050300307710M，开户行：中国民生银行股份有限公司马鞍山分行，账号691918634，声明作废。

●芜湖县湾沚镇喻和麻麻鱼府开发区分店遗失营业执照正本，统一社会信用代码92340221MA2NMU7241声明作废。

●安徽承信建设工程有限公司营业执照正副本遗失，统一社会信用代码：91341226MA2MWUPX69，声明作废

●陈大双光明北部湾7幢605室抵押登记费收据(50元)、预告登记费收据(50元)、首付款收据(134000元)遗失特此声明。

●淮南市粤潮轩酒店管理有限公司税务登记证正副本遗失，税号：340403680817726，声明作废。

●位从贤 杜田利之子魏彤出生医学证明遗失，证号L340542997声明作废

●遗失马朝杰座落在马庄自然村的土地证，地号212413015035，面积220.05平方，声明作废。

●皖S60432道路运输证遗失，声明作废。

●淮南市扩鑫商贸有限公司遗失税务登记证正本，税号：340406395193758声明作废。

●刘军遗失西南政法大学毕业证，证书编号：655001040110196 63声明作废。

●淮南璐阳商贸有限公司遗失组织机构代码证正、副本，代码：09820247-8声明作废。

●淮南璐阳商贸有限公司遗失税务登记证正、副本，税号：340404098202478声明作废。

●淮南璐阳商贸有限公司遗失营业执照正、副本，注册号：340400000139603声明作废。

●王会珍残疾证遗失，残疾证号：342101193908060421 14，声明作废。

●阜阳市光大印务有限公司营业执照副本遗失，注册号：341200000144856，声明作废。

●阜阳市颍州区程集镇谭学伦生猪养殖场动物防疫条件合格证正副本遗失，编号：341202010114035，声明作废。

●阜阳市颍州区盛磊农作物种植专业合作社税务登记证副本遗失，阜地税证字：341202066501991，声明作废。

●淮南市园梦新型建材有限公司遗失营业执照副本，统一社会信用代码：91340400063614878D声明作废。

●登华洋丢失空白转帐支票一张，支票号为：09147926，自登报之日起原支票作废。

●淮南田家庵区宏意服装店个体户王娟遗失营业执照副本，注册号：340403600313117，声明作废。

●遗失2017年11月16日核发的黄山圣庭装饰工程有限公司(统一社会信用代码：91341003MA2R940C38)营业执照正副本，声明作废。

●遗失2010年12月2日核发的黄山市黄山区和田裕生态农业开发有限公司税务登记证(税号：341003564999630)正本，声明作废。

●遗失2015年9月2日核发的黄山市黄山区兴伍根雕盆景园有限公司组织机构代码证(代码证号：35513880-X)正本，声明作废。

●遗失2014年5月6日核发的黄山市黄山区金沃野瓜菱专业合作社(注册号：341003NA000165X)营业执照正本，声明作废。

●怀远县天一物业管理有限公司遗失营业执照正、副本，注册号：913403213356669 10F声明作废。

●合肥西本贸易有限公司公章、财务专用章遗失，声明作废。

●阜阳市佳裕商贸有限公司营业执照正副本遗失，统一社会信用代码：91341200062480 96X3，声明作废。

●阜阳市佳裕商贸有限公司税务登记证正副本遗失，纳税人编码：341202600093668(1-1)，声明作废。

●田家庵区兴中超市遗失组织机构代码证正、副本，代码：L3704693-7声明作废。

●田家庵区兴中超市遗失营业执照副本，注册号：340403600152341声明作废。

●田家庵区兴中超市遗失税务登记证副本，税号：342425197112174226声明作废。

●安徽明坤电器设备有限公司营业执照副本遗失，统一社会信用代码：91341302578525479 4声明作废。

●合肥市蜀山区玫瑰画廊彩绘服务部营业执照正本遗失，证号：340104600319645，声明作废。

●阜阳开发区帕悦高务宾馆营业执照副本遗失，注册号：341292600066752，声明作废。

●阜阳市颍东区金瑞小额贷款有限公司营业执照正副本遗失，统一社会信用代码：91341200568971037 3，声明作废。

●李宝玉(340111197703044515)遗失质量员(土建施工)证书编号：皖检07M0446声明作废。

●宁国市安大模具有限公司遗失组织机构代码证正副本，代码：76685172-2，声明作废。

●五河县美车美汽车销售有限公司遗失营业执照正副本，统一社会信用代码：91340322396456206P，声明作废。

●父亲：曹峰，母亲：郭双燕，之子曹泽墨，出生医学证明遗失，证号：Q340667802，声明作废。

●婴儿姓名张洋，出生医学证明遗失，原证编号P340349399，声明作废。

●婴儿姓名王建娜，出生医学证明遗失，原证编号P340363573，声明作废。

●六安市赵氏服饰有限公司遗失营业执照正副本，注册号：341500000198255，声明作废。

●六安市赵氏服饰有限公司遗失税务登记证正本，税号：342401083669630，声明作废。