主力尾盘疯狂大逃亡 罕见一幕再现或孕育生机

沪指五连跌失守3100点

沪指周一延续疲弱的表现,最终小幅收跌0.79%结束一天交易,收报3078.61点,五连跌失守3100点整数关口。权重的护盘如果不能彻底扭转当天市场的颓势,最终带来的结果往往都是适得其反的。周一两市虽然午后在权重护盘带动下一度跌幅明显收窄,但从中小创蜂拥流出的资金却趁着大盘短暂反抽的喘息之机尾盘加速出逃。主力尾盘再度疯狂大逃亡的场景与上周五如出一辙,最终个股层面同样也是一片狼藉,杀跌现象十分惨烈。

很显然,在监管层金融去杠杆的步步紧逼之下,A股展开了持续下挫的探底之路。随着周一年线这一重要支撑位被轻易击穿,市场的心理防线一时间也遭遇大面积溃败。不过行情往往也是在绝望中孕育而生,尤其是盘面上出现了历史上极为罕见的一幕,这很有可能预示着经历连续下跌后A股短期有望否极泰来。因为从历史走势来看,沪指周K线四连阴极其罕见,即使是在2015年的股灾中也仅出现过一次,随后大盘便迎来了超跌反抽。所以尽管周一大盘加速破位下行并跌穿了年线,但历史走势规律告诉我们,大盘周K线上走出五连阴的概率很小,所以本周市场有望走出先抑后扬的反抽行情并使得周K线上收阳。 ■广州万隆

股民热线:0551-64376958
E-mail:wq69535104@sina.com

2017年5月8日沪深指数

上证指数日K线图

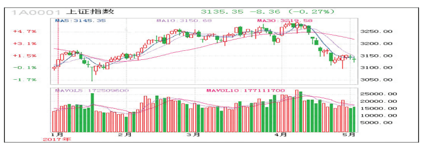

上证指数
开盘:3090.07 最高:3093.45
最低:3067.69 收盘:3078.61
涨跌:-24.43点 成交:1981.72亿元
上涨:225家 下跌:995家 平盘:91家

深成指数日K线图

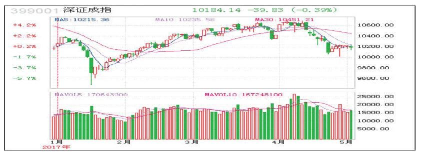

深成指数
开盘:10000.95 最高:10018.57
最低:9833.17 收盘:9833.17
涨跌:-191.27点 成交:2211.31亿元
上涨:284家 下跌:1496家 平盘:219家

市场观察

QFII密集调研 6只业绩翻番股或成新宠

数据统计显示,4月14日以来,QFII共计调研了28家上市公司。其中,京东方A、环旭电子、沪电股份、潍柴动力、利亚德、海鸥卫浴等6家公司均实现同比翻番,业绩出现明显改善。后市A股"入摩"有望成为QFII概念股的又一催化剂,相关个股值得密切关注。

新股申购

今日2新股申购指南

根据安排,保隆科技、民德电子5月9日进行申购。

保隆科技申购代码:732197,申购价格:22.87元,单一账户申购上限11000股。公司主要从事汽车零部件产品的研发、生产和销售。

民德电子申购代码:300656,申购价格:15.60元,单一账户申购上限15000股。公司专业从事条码识别技术相关产品的研发、生产、销售和技术服务。 ■杨晓春

国元研究 国元财富管理

国元视点

不利因素叠加沪综指破年线

周一大盘低开低走,上证综指再创新低,最低下探至3067点,收盘位于年线下方。金融行业连续收紧,4月PMI环比下降,在政策监管加强与经济预期回落的双重打压下,股指单边下跌仍未结束,股指重心会不断下移。目前上证综指走势相对较强,还保持在年线附近,其余指数已经向下大幅偏离年线。未来,上证综合指数完全年线破位进入熊市区域的概率非常大。场内资金连续四周净流出,市场情绪不高,各方因素均显负面,短期信心难以提升。

板块热点全面退潮,个股进入补跌阶段,尤其是涨幅较大的品种,即便是价值性的品种也出现部分筹码松动的迹象,这就意味着本轮调整时间周期会进一步拉长。进入6月份后,流动性再度面临紧张局面,还需要谨防流动性风险对A股的冲击。 ■国元证券

分类广告

市场星报 国内统一刊号:CN34-0062

广告刊登热线:0551-62860702 15395123255
QQ:1740168127 北一环新亚汽车站嘉华中心A座1301室
全省发行,每天均可见报,欢迎刊登
温馨提示:交易双方认真核实对方有效证件,并互存复印件,本栏目所刊广告不作为任何法律依据,由发布的信息所引起的任何纠纷本栏目不承担任何法律责任

清算公告

铜陵市战友代驾有限公司因一人有限责任公司的股东决议解散的原因解散,依法应当清算。清算组已于2017年5月8日成立,请债权人自接到通知书之日起三十日内,未接到通知书的自本次公告之日起四十五日内向公司清算组申报债权。
铜陵市战友代驾有限公司清算组
2017年5月8日

清算公告

铜陵市绿锦园林有限公司因股东会决议解散原因解散,依法应当清算。清算组已于2017年5月8日成立,请债权人自接到通知书之日起三十日内,未接到通知书的自本次公告之日起四十五日内向公司清算组申报债权。
铜陵市绿锦园林有限公司清算组
2017年5月8日

清算公告

铜陵市贵全劳务有限责任公司因股东会决议解散的原因解散,依法应当清算。清算组已于2017年5月8日成立,请债权人自接到通知书之日起三十日内,未接到通知书的自本次公告之日起四十五日内向公司清算组申报债权。
铜陵市贵全劳务有限责任公司清算组
2017年5月8日

清算公告

铜陵市吉欣商贸有限公司因股东会决议解散的原因解散,依法应当清算。清算组已于2017年5月8日成立,请债权人自接到通知书之日起三十日内,未接到通知书的自本次公告之日起四十五日内向公司清算组申报债权。
铜陵市吉欣商贸有限公司清算组
2017年5月8日

清算公告

铜陵合赢超市有限公司因股东会决议解散的原因解散,依法应当清算。清算组已于2017年5月8日成立,请债权人自接到通知书之日起三十日内,未接到通知书的自本次公告之日起四十五日内向公司清算组申报债权。
铜陵合赢超市有限公司清算组
2017年5月8日

注销公告

歙县晖虹建筑材料有限公司(注册号91341021MA2MQL78XU)拟向公司登记机关申请注销登记,已于2017年5月8日成立清算组,小组成员为:徐晖、黄步生,黄步生为清算小组组长。请债权人于本公告发布之日起45日内向公司清算组申报债权。联系人:黄步生,联系电话:13305592956。

●罗明顺身份证遗失,证号:532129198211301517声明作废。

清算公告

铜陵戴盛贸易有限公司因股东会决议解散原因解散,依法应当清算。清算组已于2017年5月8日成立,请债权人自接到通知书之日起三十日内,未接到通知书的自本次公告之日起四十五日内向公司清算组申报债权。
铜陵戴盛贸易有限公司清算组
2017年5月8日

清算公告

铜陵滑动机械装卸工程有限公司因股东会决议解散原因解散,依法应当清算。清算组已于2017年5月8日成立,请债权人自接到通知书之日起三十日内,未接到通知书的自本次公告之日起四十五日内向公司清算组申报债权。
铜陵滑动机械装卸工程有限公司清算组
2017年5月8日

变更公告

黄山市徽州宝志达工贸有限公司,统一社会信用代码:91341004151623475C,2017年05月08日,企业办理股东变更登记,变更前股东及出资额:郑向东,出资额150万元;汪美君,出资额150万元。变更后股东及其出资额:马显军,出资额150万元,洪月华,出资额150万元。黄山市徽州宝志达工贸有限公司的债权债务由变更后的股东承担,特此公告。

减资公告

淮南金淮河水利工程有限公司因经营需要,经股东会决议向公司登记机关申请减少注册资本,由人民币1000万元整减少至506万元整,请债权人自本公告见报起45日内向本公司提出清偿债务或提供相应的担保请求,特此公告

注销公告

淮南祥运机动车环保检测有限公司拟向公司登记机关申请注销登记,已于2017年4月27日成立清算组,清算组由张媛,葛广兰组成,负责人张媛,请债权人于本公告发布之日起45日内向公司清算组申请债权。

注销公告

阜阳市谢百纳商业管理有限公司(注册号:341200000156868)经全体股东讨论决议现拟向公司登记机关申请注销登记,清算组成员为:牛乾坤、谢芹,牛乾坤清算组组长,请债权人于见报之日起45日内向本公司清算组申请债权债务。特此公告

遗失声明

赵士龙(341223199012150715)身份证于2017年5月5日遗失中华人民共和国居民二代身份证,自丢失之日起,一切与该身份证相关的行为和由此造成的法律责任,本人一概不予负责,特此严正声明!

注销公告

黄山市徽州区篁生雕刻艺术品有限公司(注册号:341004000006399),经股东会决议,拟向公司登记机关申请注销登记,清算组成员:曹永盛、罗连生。组长:曹永盛,请债权人于本公告见报日起45日内向本公司申请债权,联系人:曹永盛,电话:13905594763

注销公告

安徽佳弘汽车服务有限责任公司 拟向公司登记机关申请注销登记,已于2017年05月08日成立清算组,清算组毕自成、耿攀两人组成,清算组负责人毕自成,请债权人于本公告发布之日起45日内向公司清算组申报债权。

注销公告

合肥凡书教育科技有限公司(91340100MA2MRD96XM)拟向公司登记机关申请注销登记,已于2017年04月27日成立清算组,清算组由邓书彬,樊昀非,谢李、王枭飞组成,清算组负责人邓书彬,请债权人于本公告发布日起45日内向公司清算组申报债权。

注销公告

定远县荣兴养殖专业合作社(注册号:341125NA000824X),现拟向企业登记机关申请注销登记,清算组成员为朱永宁、杨乃顺、冯立如,请债权人于本公告发布之日起45日内向本合作社清算组申请债权债务。联系人:朱永宁,联系电话:13866900774。特此公告。

声明

秦啸,汪霞红遗失合肥市万达房地产开发有限公司开具的购房收据2张,房号:万达文化旅游城3期万达亲湖苑25幢2706号房,收据号码:0075849,开票日期:2015年5.30,金额:20000元整。;收据号码;007725,开票日期;2015.06.07,金额;380068元整,现特此声明。

注销公告

安庆锐强化工贸易有限公司(统一社会信用代码:91340800068081513B)拟向公司登记机关申请注销登记,清算组由孙丽霞、胡修连组成,清算组负责人:孙丽霞,请债权人于本公告发布之日起45日内向公司清算组申请债权。

注销公告

淮北梦源机械设备有限公司拟向公司登记机关申请注销登记,已于2017年5月8日成立清算组,清算组由 杨莉、汪倍倍组成,负责人为杨莉,请债权人于本公告发布之日起45日内向公司清算组申报债权。联系电话:13305523553

注销公告

合肥永芳文化传播有限责任公司拟向公司登记机关申请注销登记,已于2016年10月11日成立清算组,清算组成员:鲁永芳、朱华文。清算组负责人为:鲁永芳。请债权人于本公告发布之日起45日内向公司清算组申报债权特此公告。

注销公告

合肥市三品灯饰有限责任公司拟向公司登记机关申请注销登记,已于2017年04月28日成立清算组,清算组由方克义、卫红组成,清算组负责人卫红,请债权人于本公告发布之日起45日内向公司清算组申报债权。

注销公告

安庆市昌友电器有限责任公司(统一社会信用代码:91340800798149698U)拟向公司登记机关申请注销登记,清算组由宋昌友、章小玲、夏积顺组成,清算组负责人:宋昌友,请债权人于本公告发布之日起45日内向公司清算组申请债权。

注销公告

合肥木森信息咨询服务有限公司(91340100MA2MXPYJ0N)经股东会决议即日起申请注销登记,将终止经营,公司已成立清算小组,(清算小组成员:方大云、姜胜、童荣青)请债权人与见报日起45日内向公司申报债权,逾期不报视为放弃处理,特此公告。

注销公告

上海雾博信息技术有限公司合肥分公司(91340100MA2MTBTU97)经股东会决议即日起申请注销登记,将终止经营,公司已成立清算小组,(清算小组成员:柳甄、童荣青)请债权人与见报日起45日内向公司申报债权,逾期不报视为放弃处理,特此公告。

注销公告

宁国市匠人工坊装饰工程有限公司(统一社会信用代码:91341881MA2N1YWM3Y)经股东决定,拟向公司登记机关申请注销登记并成立公司清算组,请债权人自本公告之日起45日内向本公司清算组申报其债权。清算组负责人:刘天翔

注销公告

淮南市德飞机电设备制造有限公司因经营需要,经股东会决议向公司登记机关申请减少注册资本,由人民币300万元整减少至200万元整,请债权人自本公告见报起45日内向本公司提出清偿债务或提供相应的担保请求,特此公告

注销公告

歙县诺森实木家具有限公司(注册号91341021MA2MQC0M5D)拟向公司登记机关申请注销登记,已于2017年5月8日成立清算组,小组成员为:林桂成、刘日利,林桂成为清算小组组长。请债权人于本公告发布之日起45日内向公司清算组申报债权。联系人:林桂成,联系电话:13731843989。

注销公告

六安市德高数码技术有限公司拟向公司登记机关申请注销登记,清算组成员:刘金华、郝花。清算组负责人为:刘金华。请债权人于本公告发布之日起45日内向公司清算组申报债权,特此公告。

●父亲:刘成,母亲:汲贵芝,之子:刘阔,出生证明遗失,出生证编号:P341091748,声明作废。
●宁国益民小额贷款有限公司遗失组织机构代码证正副本,代码:69410067-0,声明作废。
●宁国益民小额贷款有限公司遗失税务登记证正副本,税号:342524694100670,声明作废。
●安徽绿健生物科技有限公司遗失营业执照副本,注册号:34250200000299r8,声明作废。
●安徽绿健生物科技有限公司遗失遗失税务登记证正副本,税号:342524783078460,声明作废。

遗失声明

●安徽中星新能源有限公司营业执照正副本遗失,统一社会信用代码:91340100MA2MYR7Q76,声明作废。
●安徽悦生活信息科技股份有限公司营业执照正副本遗失,统一社会信用代码:91340100MA2MQ8JEX5,声明作废。
●肥西鑫达物资再生有限公司不慎遗失农业银行肥西县支行开户许可证,核准号:J3610006325701,声明作废。
●肥西鑫达物资再生有限公司不慎遗失法人章一枚,声明作废。
●肥西县廖渡综合养殖合作社不慎遗失中国农业银行肥西县支行上派营业所开户许可证,核准号:J3610004832501,声明作废。
●安徽安派商贸有限公司营业执照正副本遗失,统一社会信用代码:91340100353265522Q,声明作废。
●安徽安派商贸有限公司公章、财务章、法人章遗失,声明作废。
●安徽安派商贸有限公司不慎遗失中国工商银行合肥西环广场支行开户许可证,核准号:J3610027074801,声明作废。
●合肥立锦电子科技有限公司营业执照正本遗失,统一社会信用代码:91340100099807110M,声明作废。
●任建华遗失巨人印象小区24幢22A室购房收据1张,房款收据编号0004592,交款金额230000元,交款日期2012年11月16日现声明作废。
●安徽大学陈洁不慎遗失学生证,学号:CYB031725091,特此声明作废.
●合肥华孚城隍庙物业管理有限公司2013年开具给3423赵玉芬经营保证金2500元,收据编号27848遗失,特此声明.
●皖AF1396机动车登记证书遗失,声明作废。
●遗失界首市达鑫纺织有限公司公章一枚声明作废。
●皖AH7167机动车登记证书遗失,声明作废。
●安徽青藏源土特产有限公司公章遗失,声明作废。
●合肥骄虹商贸有限公司遗失徽商银行股份有限公司合肥潜山路支行开户许可证,核准号:J3610004963002声明作废,由此引起的经济责任由我单位承担.
●临泉县继天湖羊养殖有限公司动物防疫条件合格证副本遗失代码编号341221103150010,声明作废。
●程晓静房屋坐落:全椒县襄河镇儒林西苑20幢1单元501室房产证遗失证号:全2013004255号,声明作废。
●安徽绿健农业投资有限公司遗失营业执照正本,注册号:342502000007025,声明作废。
●安徽绿健农业投资有限公司遗失税务登记证正副本,税号:342524672643316,声明作废。
●安徽绿健农业投资有限公司遗失组织机构代码证正副本,代码:67264331-6,声明作废。
●安徽绿健粮油食品有限公司遗失组织机构代码证副本,代码:79982656-6,声明作废。
●安徽绿健粮油食品有限公司遗失税务登记证正副本,税号:342524799826566,声明作废。
●阜阳市莲池市场管理服务有限公司中国银行阜阳清河东路支行开户许可证遗失,核准号: J3720001007901,声明作废。
●刘亮个体工商户营业执照正副本遗失,注册号:341202600116435,声明作废。
●父亲:李进,母亲:房海南,之女:李以诺,出生医学证明遗失,证号:P340336780声明作废。
●宿州市埇桥区建华养殖专业合作社营业执照正本丢失,注册号:341302NA000191X声明作废。
●宿州市埇桥区建华养殖专业合作社税务登记证正本丢失,税号:皖宿第341302586149119号声明作废。
●合肥太古可口可乐饮料有限公司以下普通发票遗失,票号:340017132007577294声明作废。
●肥西县胜天茹山养殖有限责任公司营业执照正副本遗失,统一社会信用代码: 91340123678942886Q声明作废。
●陈东民遗失安徽理工大学学生证,学号: 2016301327声明作废。
●青岛柳源绿化工程有限公司合肥分公司营业执照副本遗失,统一社会信用代码:91340100MA2MWY4Y1D(1-1)声明作废。
●凤台县新集镇强发粮食种植合作社在徽商银行的开户许可证核准号J1861301021000654808遗失,声明作废。
●宿州市汾洪江现代农业发展有限公司组织机构代码证正本遗失,代码:09820532-9声明作废。
●阜阳市瑞达医疗技术有限公司营业执照副本遗失,统一社会信用代码:9134120058304766XE,声明作废。
●皖AG7001机动车登记证书遗,声明作废。
●遗失界首市砖集镇为民粮食收购门市部工商营业执照正本 注册号:341282600163898声明作废。
●淮南市优凯新型墙材有限公司遗失营业执照副本,统一社会信用代码:913404005861295210声明作废。
●阜阳市诚鑫运输有限责任公司皖KC9097车牌遗失,声明作废。
●深圳市合安利电子技术有限公司合肥分公司交通银行科学大道支行 开户许可证遗失,核准号 J5840003528601声明作废。
●宁国市湘宁酒厂遗失公章一枚,统一社会信用代码:913418810993294468,声明作废。
●安徽阜阳红地毯物流有限公司,皖KM1782,行驶证遗失,声明作废。
●魏文阳遗失安徽工商职业学院学生证,学号1531465声明作废。
●淮南市悦翔汽车运输有限公司车辆皖D76540的道路运输证号340421269662遗失,特此声明。
●赵亚运身份证于2017年3月19号遗失,证号341281199808253473声明作废,以后因遗失引起的一切法律纠纷与本人无关。
●临泉县鑫森脱水蔬菜有限公司更换法人之前所有印鉴章,原公章全部作废
●遗失陈强座落在站前东路南侧1幢305室房产证,面积134.49平方,证号3105347现声明作废。
●安徽新湖置业投资有限公司他项权证遗失,怀他字第0000001,0000003,声明作废。
●界首市农民专业合作社协会开户许可证遗失,核准号:J3731000428001,开户银行:徽商银行股份有限公司阜阳界首支行,账号:2080901021000024125,声明作废。
●界首市杨敏百货门市部营业执照副本遗失,注册号:341282600109242,经营者:杨利敏,声明作废。
●阜阳市颍州区陈锡华沙县小吃店营业执照副本遗失,注册号:341202600338459,声明作废。
●合肥万联建筑劳务有限责任公司税务登记证正本遗失税号:合地税地字340102080310382号声明作废
●合肥万联建筑劳务有限责任公司营业执照正本遗失注册号:340108000111389声明作废
●张祖山长丰县土山乡哑叭店村黄郢组4号集体土地建设使用证遗失,宗地号2810134、土地证号133542特此声明。
●中邮建技术有限公司遗失开据给中国移动通信集团安徽有限公司芜湖分公司增值税专用发票第一联3张。发票号:43267582,金额:87425.49元,发票号:43267581,金额:632058.78元,发票号:43267583,金额:150111.43元,声明作废。
●中邮建技术有限公司遗失开据给中国移动通信集团安徽有限公司合肥分公司增值税专用发票第一联1张。发票号:28079376,金额:92041.1元,声明作废。
●安徽省华煤矿山建设有限公司青阳分公司遗失组织机构代码证副本,代码08031077-X声明作废。
●安徽省华煤矿山建设有限公司青阳分公司遗失营业执照副本,注册号341723000024493声明作废。
●安徽省华煤矿山建设有限公司青阳分公司遗失税务登记证副本,税号34292308031077X声明作废。
●王粉 谢兰秋之子谢云帆出生医学证明遗失,证号M340883389声明作废。
●何良琴2017年5月1号在国美宿州路购买格力空调型号KFR-26GW/(26559)FNAb-A3 (WiFi)白色,提单号223714101,发票号42640825,遗失作废。
●赵文彬遗失安徽农业大学学生证,学号:15101622声明作废。
●合肥利达实业公司地税税务登记证正副本遗失税字340102149232328,声明作废。
●合肥利达实业公司组织机构代码证正副本遗失代码14923232-8,声明作废。
●合肥利达实业公司营业执照副本遗失注册号3401001005621,声明作废。
●安徽祥住置业有限公司在徽商银行合肥蜀山支行预留的公章,财务专用章,法人(王伟)章遗失,特此公告作废。
●安徽瑾安建设工程有限公司许磊(340702198901262012)建筑施工企业项目负责人安全生产考核合格证书,证书编号:皖建安B(2015)0036391,遗失作废。
●巩培金房屋坐落灵璧县虞姬乡陈埝村小陈组土地证遗失证号灵集建(1992)第0202448号,声明作废。
●王修怀(342129196607193714)农机车牌遗失,车号:皖10-10121,车架号:GE037869C,发动机号:A83604469,声明作废。
●仲敬伟房产证遗失,怀私字400946,声明作废。
●余冀凤安徽水利水电职业技术学院遗失,学号:1607420504声明作废。
●安徽飞购电子商务有限公司不慎将招商银行股份有限公司合肥新站支行开户许可证;核准号:J3610021835702遗失,声明作废
●安徽飞购电子商务有限公司遗失法人(詹开俊)印鉴章一枚,声明作废
●王祥睿身份证于2017年5月7号遗失,证号340221199208166854声明作废,以后因遗失引起的一切法律纠纷与本人无关。
●青阳县金胜苗圃遗失个体工商户营业执照正副本,注册号341723600150178声明作废。
●歙县富锋服饰店遗失营业执照正本,注册号341021600168647声明作废
●合肥君庭商贸有限公司不慎遗失公章、财务专用章、法人(秦品光)印鉴章各一枚,声明作废。
●田家庵区尚佰嘉干洗店遗失个体工商户营业执照正本,注册号340403600225035声明作废。
●汪意丢失一份长款协议,协议号:0808594 声明作废。
●安徽翰锦建设工程有限公司(91340100MA2MTFDH17)金税盘遗失,盘号:44-66162424299,声明作废。
●李淑嵘2017年4月14号在国美宿州路购买美菱冰箱BCD—218L3C,提单号221978601因不慎丢失,现申明提货单作废。
●合肥惠科杰电子商贸有限公司营业执照副本遗失,统一信用代码:91340100MA2N2GMU1Y声明作废。
●王宣宣出生医学证明遗失,编号E340475571声明作废。
●六安市美好家保洁清理服务有限公司税务登记证正本遗失税字342401570436834,声明作废。
●阜阳市孟丽贸易有限公司营业执照正本遗失统一社会信用代码913412003551690753,声明作废。
●临泉县王桥云阳农作物种植专业合作社营业执照正副本遗失注册号341221NA001098X,声明作废。
●阜阳市权宇汽车运输有限公司蓝皖K32A89遗失保单号13352057201700182,标志流水号0000005205,声明作废。
●遗失界首市刘丰种植专业合作社税务登记证(地税)正本税号:341282584554188声明作废
●砀山县双华打印社遗失地税税务登记证正本,税号:342221198607100083,声明作废
●遗失陈金建个体营业执照副本,注册号:314122600037255,声明作废。
●婴儿姓名袁煜博,出生医学证明遗失,原证编号P340025419,声明作废。
●阜阳市翱翔汽车运输有限公司皖KE8857,皖KK9781,牌照遗失,声明作废。
●李刘昊出生医学证明遗失,证号:P340875189声明作废。
●来盛烨出生医学证明遗失,证号:0340203122声明作废。
●安徽三禾芝麻有限公司不慎将公司全国工业产品生产许可证副页明细丢失,证书编号QS341618010605,产品名称:炒货及坚果制品(烘炒类),有效期至2017年8月4日,声明作废。